

# Programa de Vigilancia Epidemiológica del cultivo de café en el estado de Puebla

Recurso autorizado **\$ 5,536,559.00**

**Cultivo del café** **\$ 5,536,559.00**

## Informe de Acciones Operativas 2017

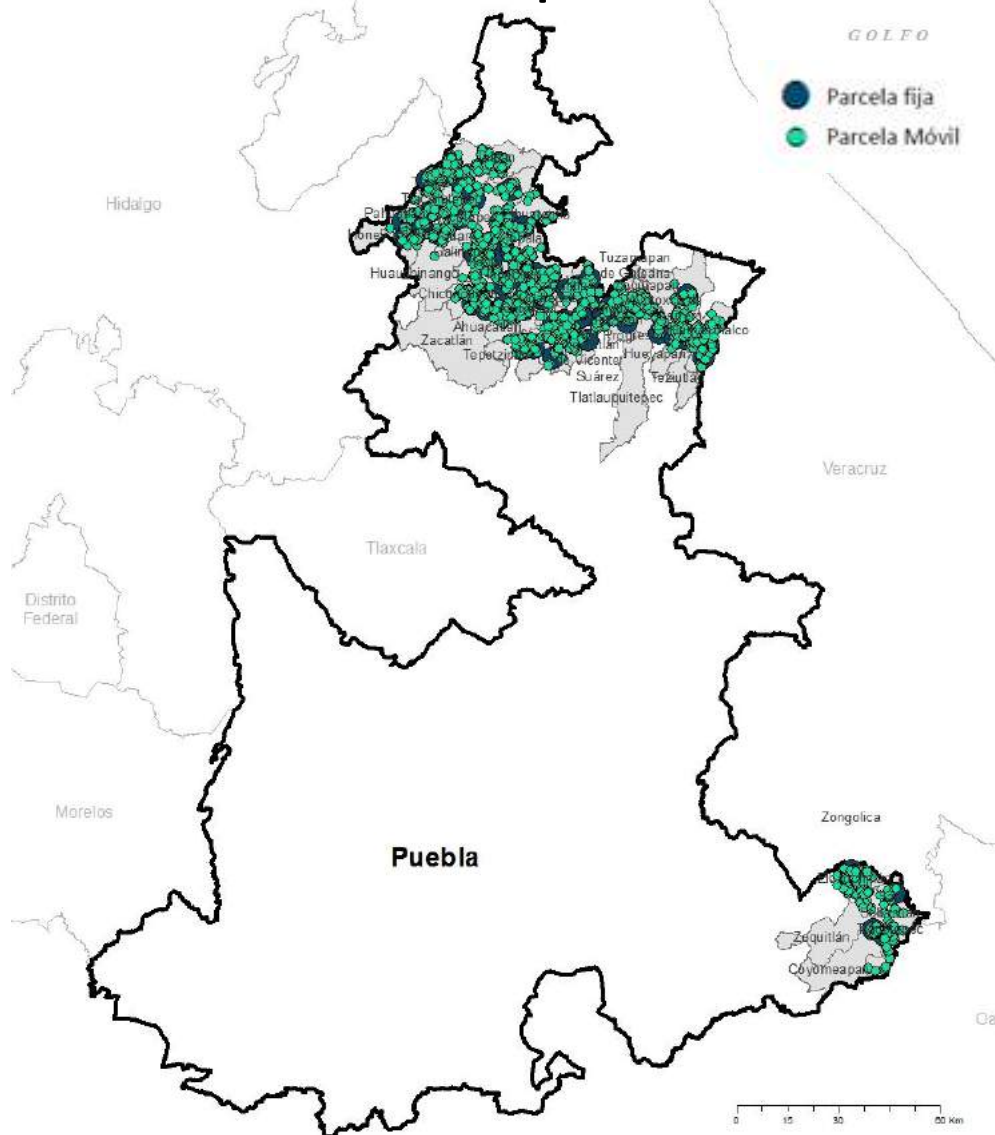

| Plagas bajo Vigilancia Epidemiológica | Tipo de Plaga |
|---------------------------------------|---------------|
| Roya del café                         | Económica     |
| Broca del café                        | Económica     |
| Nematodo lesionador de la raíz        | Económica     |
| Ojo de gallo                          | Económica     |
| Mancha de hierro                      | Económica     |
| Minador de la hoja                    | Económica     |
| Phoma, Quema                          | Económica     |
| Mal de hilachas                       | Económica     |
| Barrenador de ramas                   | Económica     |
| Ácaro rojo del café                   | Cuarentenaria |
| Cochinilla del café                   | Cuarentenaria |
| Antracnosis del café                  | Cuarentenaria |
| Nematodo agallador del café           | Cuarentenaria |
| Crespera                              | Cuarentenaria |
| Barrenador de ramas                   | Cuarentenaria |

## Informe financiero

**Financiero a junio**

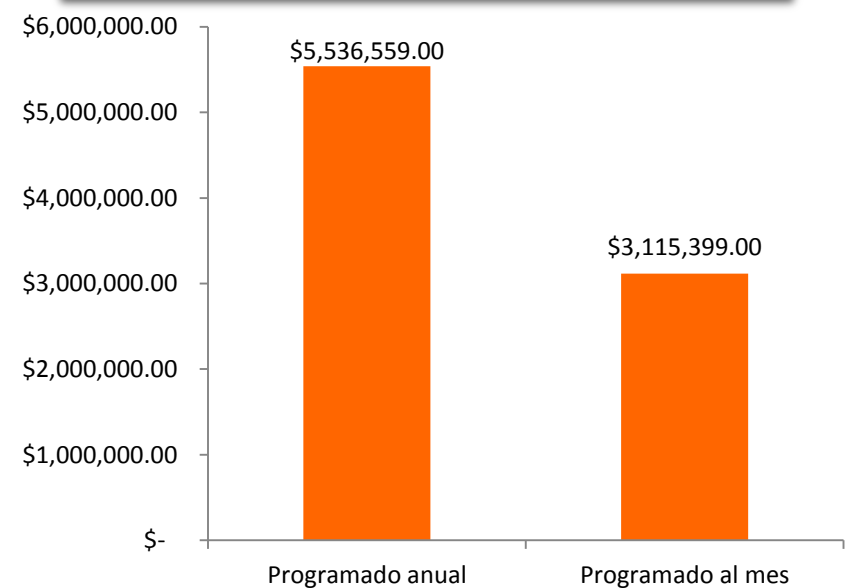

## Avance de Acciones Operativas 2017

Durante el mes de junio se cumplió el siguiente avance de acciones operativas del Programa de Vigilancia Epidemiológica del cultivo de café

| Parcelas fijas |                   |                  |
|----------------|-------------------|------------------|
| Meta anual     | Programado al mes | Realizado al mes |
| 2,625          | 1,360             | 1,280            |

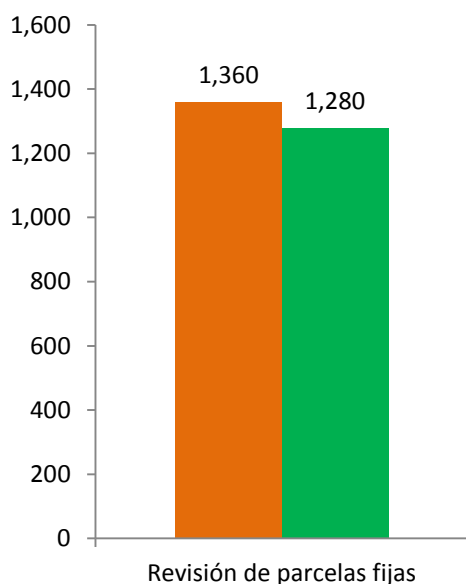

**48.8 %** de la meta anual

| Parcelas móviles |                   |                  |
|------------------|-------------------|------------------|
| Meta anual       | Programado al mes | Realizado al mes |
| 4,990            | 2,504             | 2,466            |

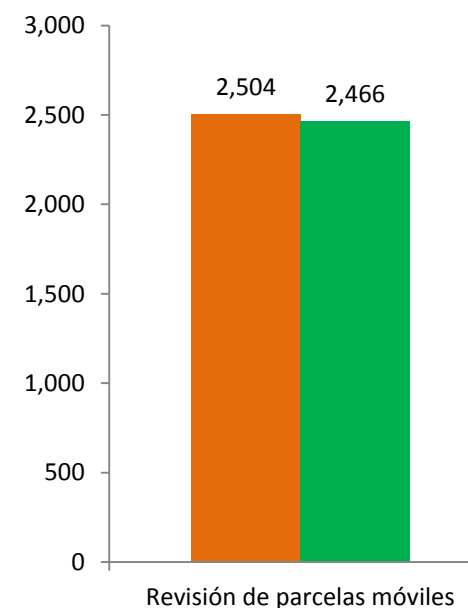

**49.4 %** de la meta anual



Durante el sexto mes del año se ha logrado un avance en las acciones operativas del Programa de Vigilancia Epidemiológica del cultivo de café

**48.8 %** en Parcelas fijas

**49.4 %** en Parcelas móviles