

Programa de Vigilancia Epidemiológica del cultivo de café en el estado de San Luis Potosí

Recurso autorizado **\$ 989,060.00**

Cultivo del café \$ 989,060.00

Informe de Acciones Operativas 2017

| Plagas bajo Vigilancia Epidemiológica | Tipo de Plaga |
|---------------------------------------|---------------|
| Roya del café | Económica |
| Broca del café | Económica |
| Nematodo lesionado de la raíz | Económica |
| Ojo de gallo | Económica |
| Mancha de hierro | Económica |
| Minador de la hoja | Económica |
| Phoma, Quema | Económica |
| Mal de hilachas | Económica |
| Barrenador de ramas | Económica |
| Ácaro rojo del café | Cuarentenaria |
| Cochinilla del café | Cuarentenaria |
| Antracosis del café | Cuarentenaria |
| Nematodo agallador del café | Cuarentenaria |
| Crespera | Cuarentenaria |
| Barrenador de ramas | Cuarentenaria |

Informe financiero

Financiero a mayo

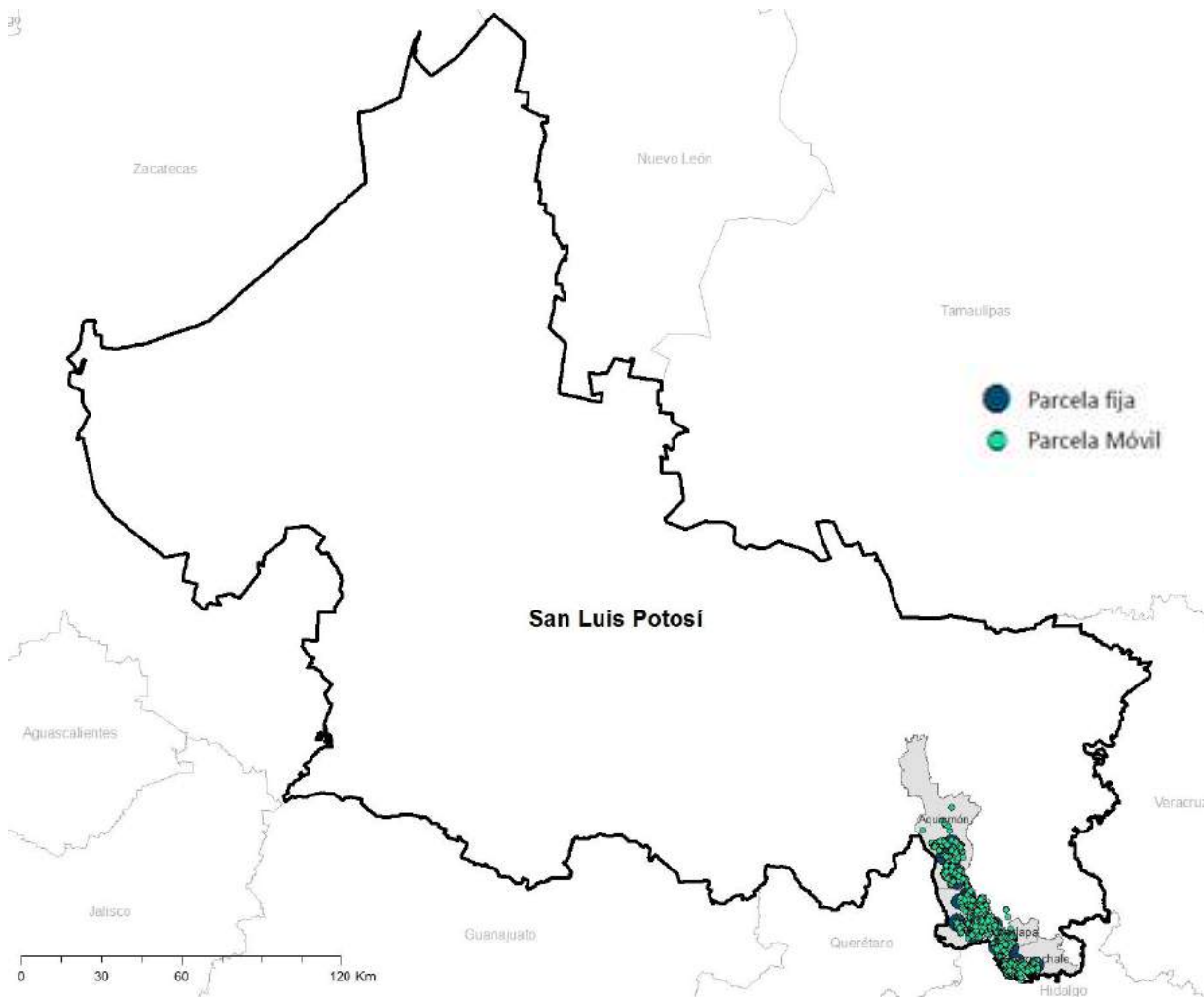
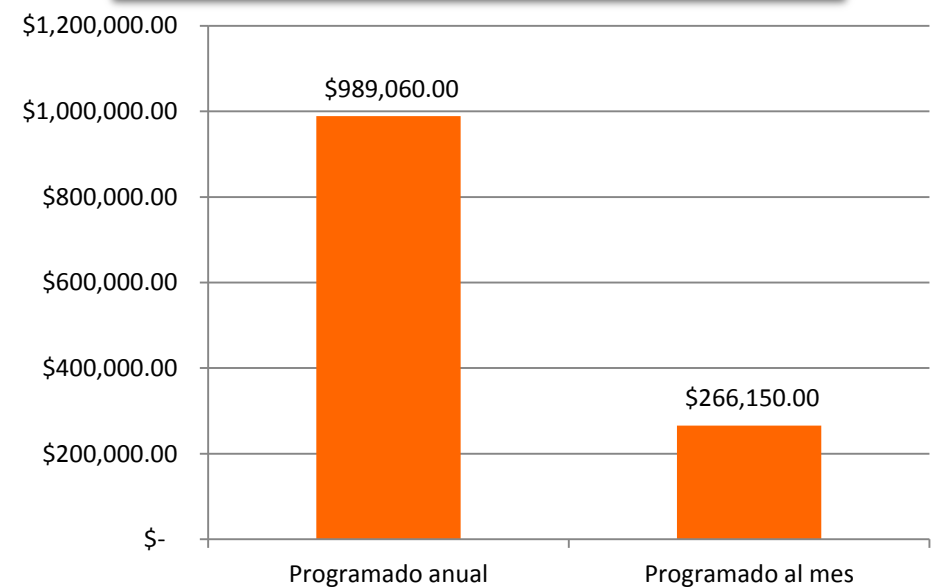

Avance de Acciones Operativas 2017

Durante el mes de mayo se cumplió el siguiente avance de acciones operativas del Programa de Vigilancia Epidemiológica del cultivo de café

| Parcelas fijas | | |
|----------------|-------------------|------------------|
| Meta anual | Programado al mes | Realizado al mes |
| 880 | 360 | 355 |

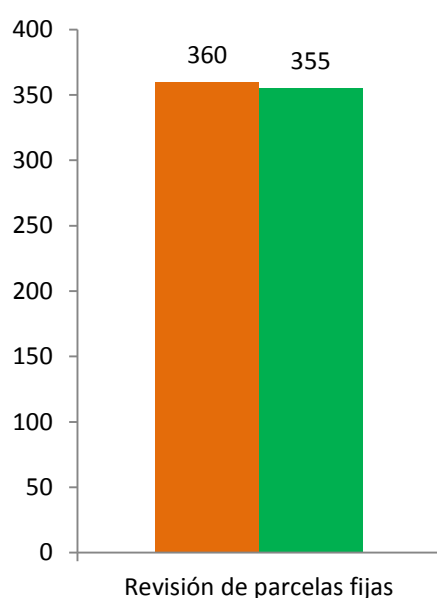

40.3% de la meta anual

| Parcelas móviles | | |
|------------------|-------------------|------------------|
| Meta anual | Programado al mes | Realizado al mes |
| 1,760 | 720 | 720 |

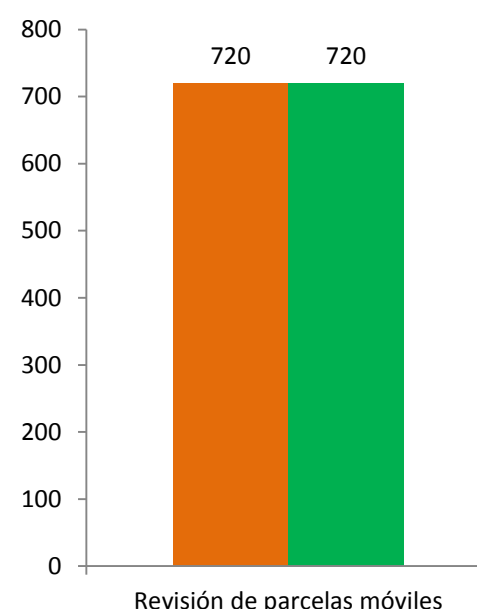

40.9% de la meta anual

Durante el quinto mes del año se ha logrado un avance en las acciones operativas del Programa de Vigilancia Epidemiológica del cultivo de café

40.3% en Parcelas fijas

40.9% en Parcelas móviles

