

Programa de Vigilancia Epidemiológica de la Roya del Cafeto en el estado de Veracruz

Recurso autorizado **\$ 8,339,563.00**

Roya del cafeto

\$ 5,522,567.00

Control de focos de infestación

\$ 2,816,996.00

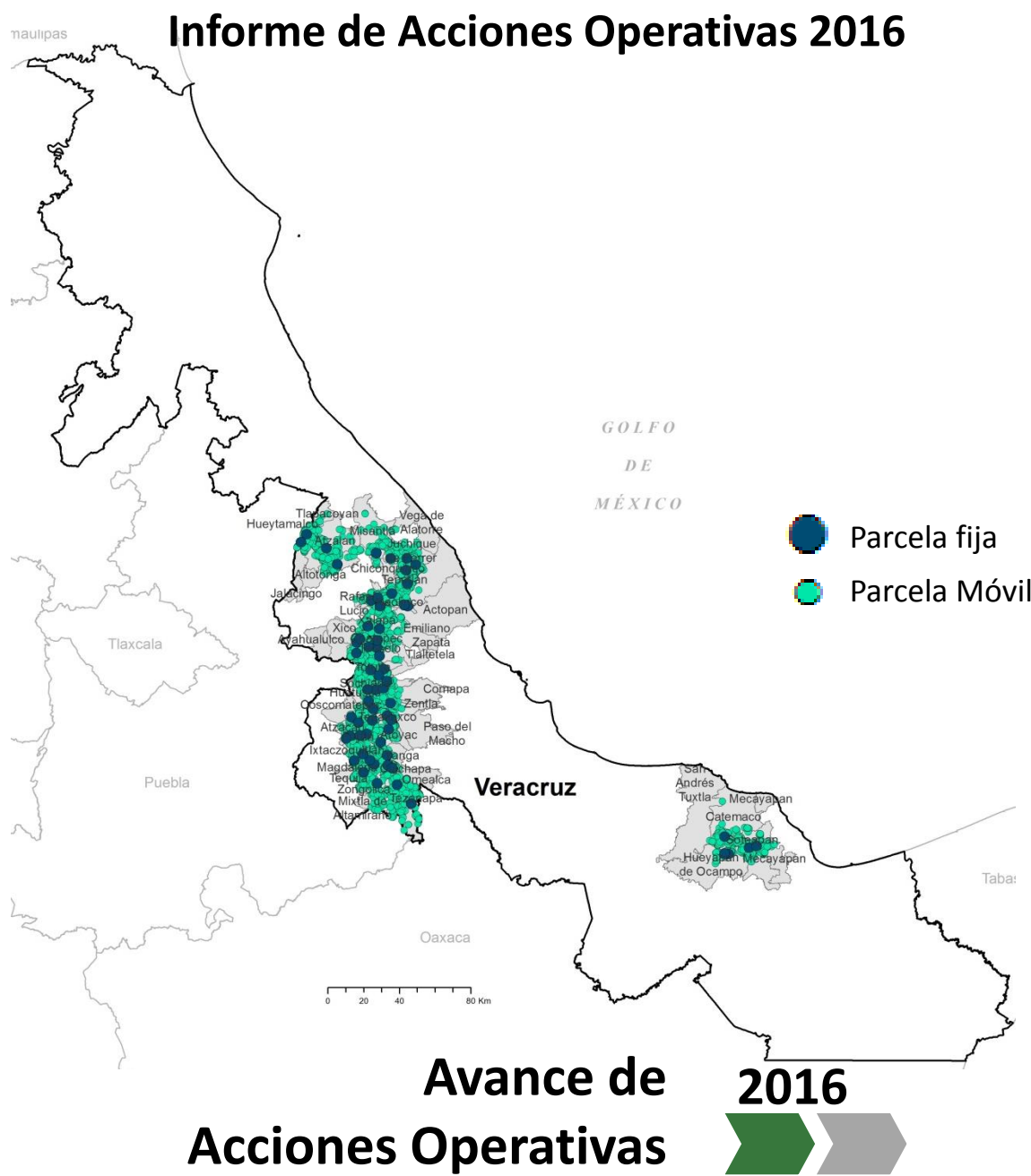

Informe financiero

Financiero a Diciembre

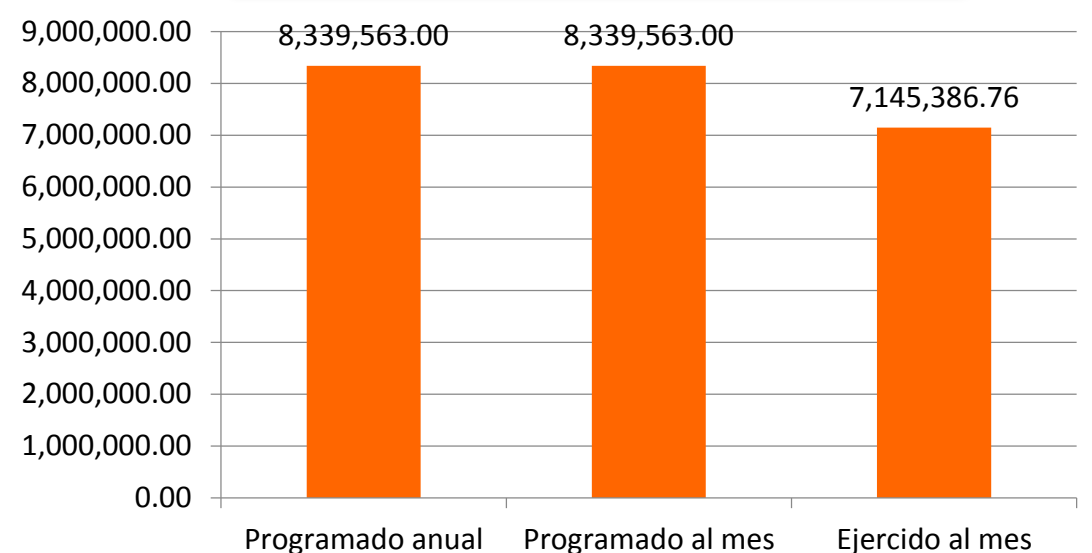

Durante el mes de diciembre se cumplió el siguiente avance de acciones operativas del Programa de Vigilancia Epidemiológica de la Roya del cafeto

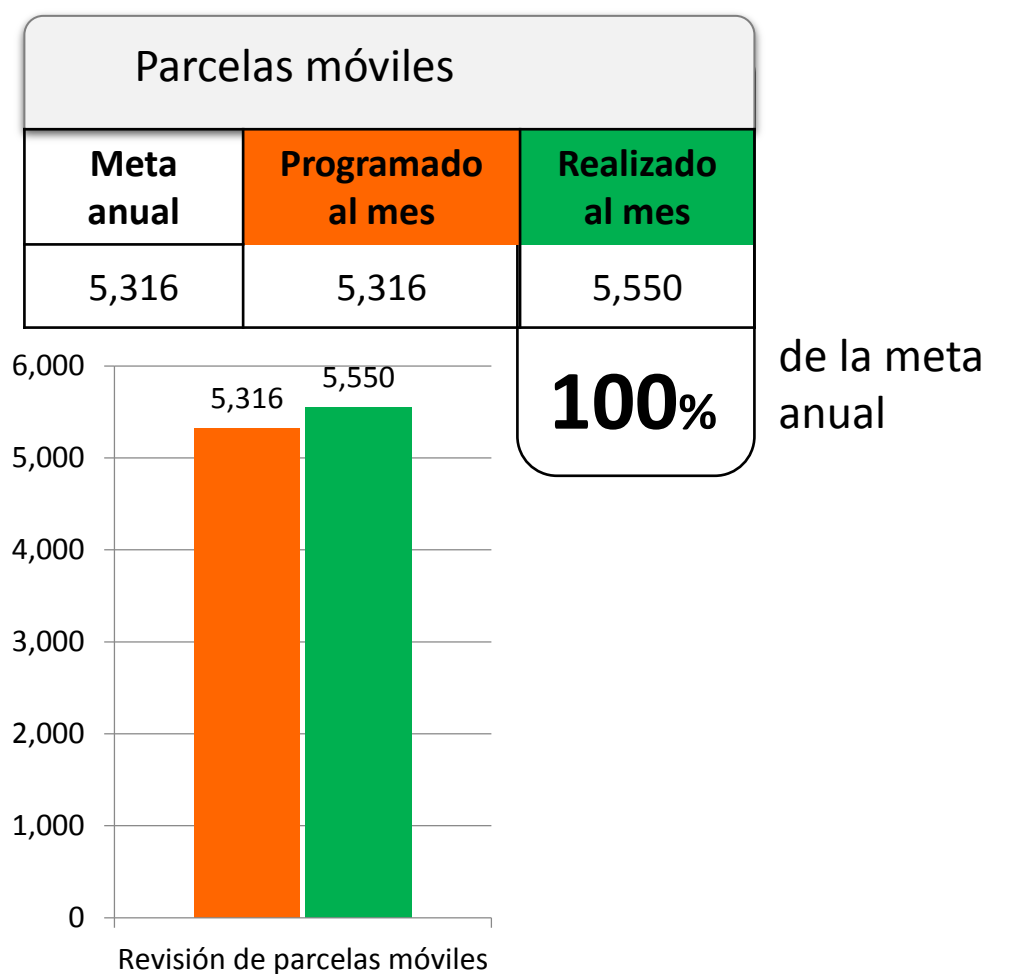
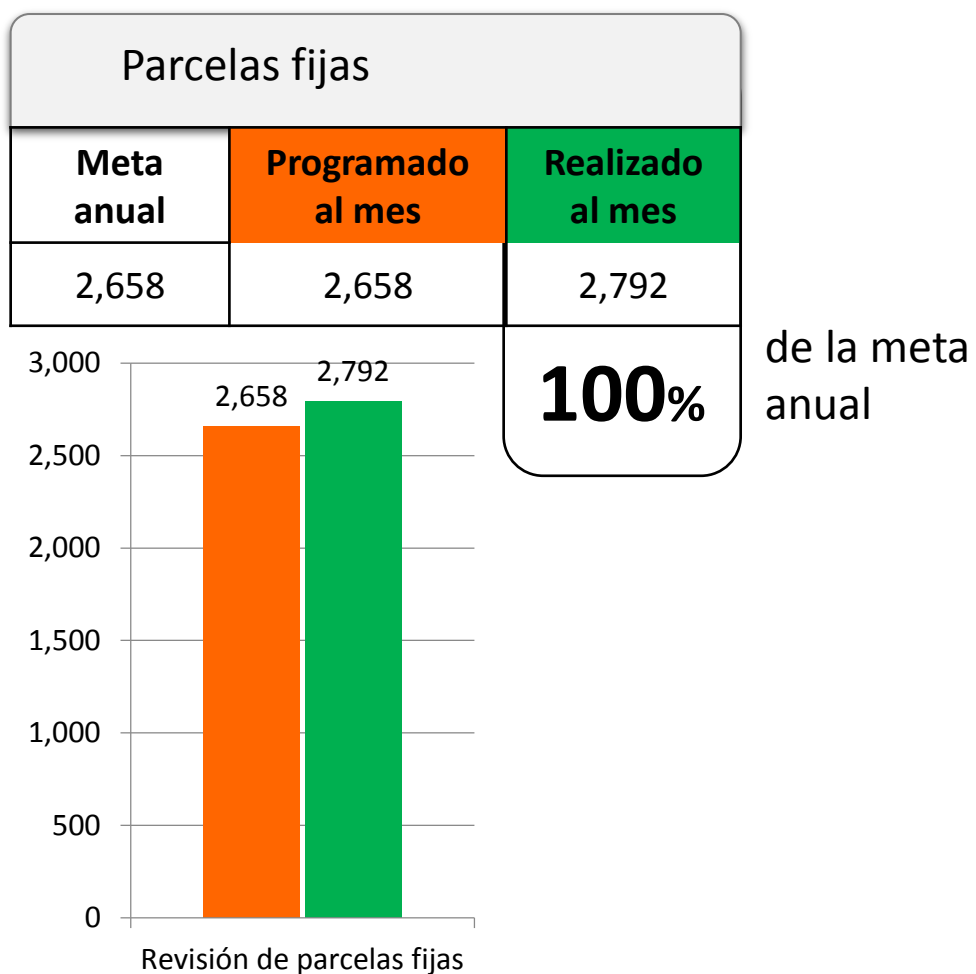

Durante el duodécimo mes del año se ha logrado un avance en las acciones operativas del Programa de Vigilancia Epidemiológica de la Roya del Cafeto

100 % en Parcelas fijas

100 % en Parcelas móviles