

Programa de Vigilancia Epidemiológica de la Roya del Cafeto en el estado de Chiapas

Recurso autorizado **\$ 6,972,318.00**

Informe de Acciones Operativas 2016

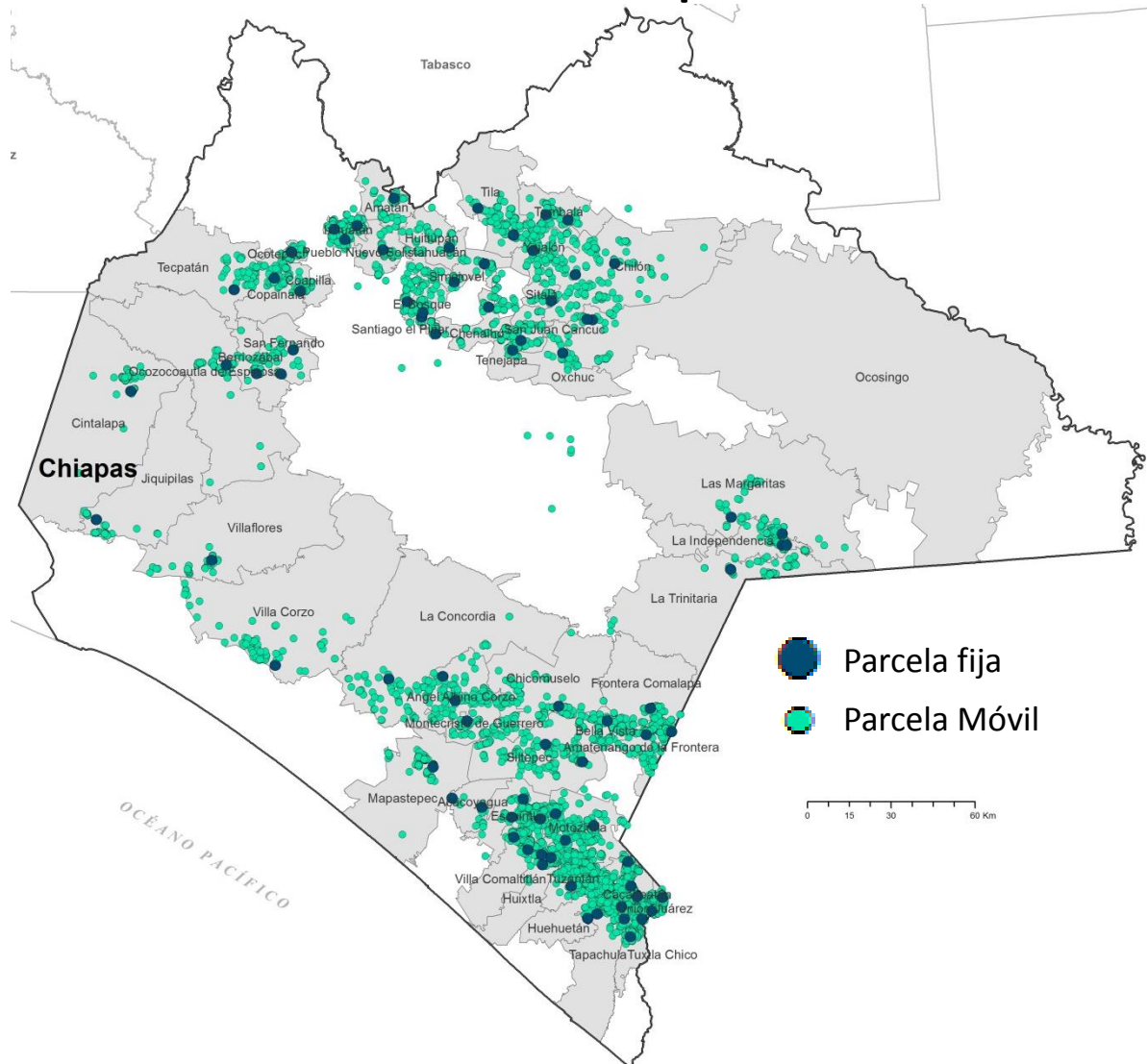

● Parcela fija
● Parcela Móvil

0 10 20 30 40 Km

Avance de Acciones Operativas 2016

Durante el mes de diciembre se cumplió el siguiente avance de acciones operativas del Programa de Vigilancia Epidemiológica de la Roya del cafeto

Roya del cafeto

\$ 4,490,700.00

Control de focos de infestación

\$ 1,972,318.00

Gasto administrativo

\$ 509,300.00

Informe financiero

Financiero a Diciembre

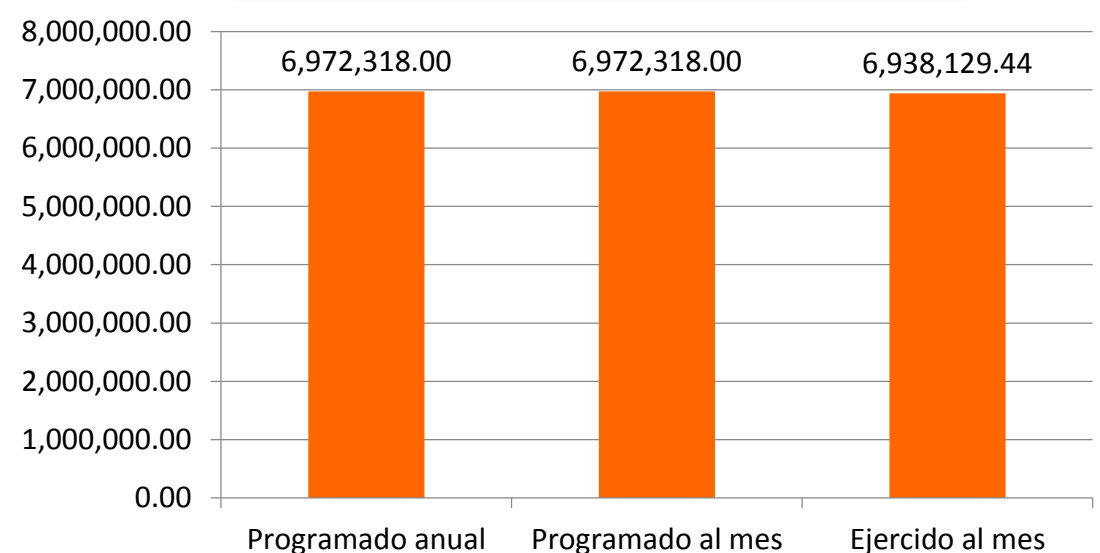

Parcelas fijas		
Meta anual	Programado al mes	Realizado al mes
3,640	3,640	3,762

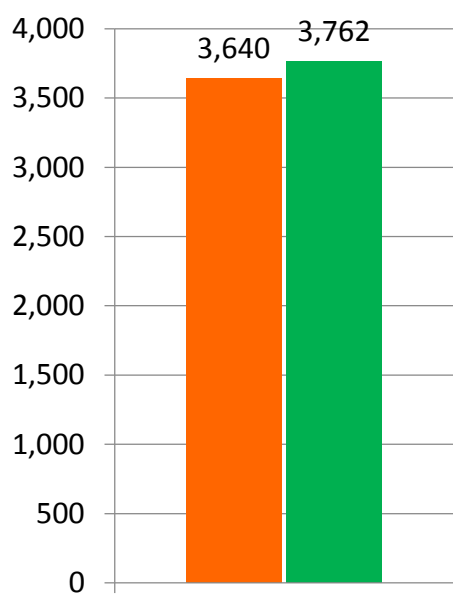

Revisión de parcelas fijas

100%

de la meta anual

Parcelas móviles		
Meta anual	Programado al mes	Realizado al mes
3,856	3,856	5,563

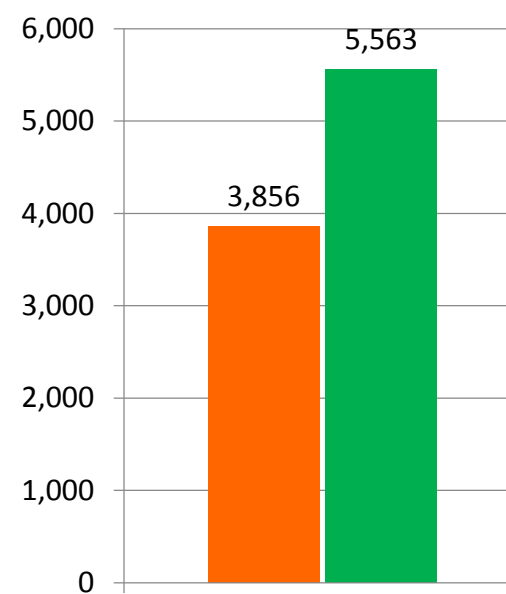

Revisión de parcelas móviles

100%

de la meta anual

Durante el duodécimo mes del año se ha logrado un avance en las acciones operativas del Programa de Vigilancia Epidemiológica de la Roya del Cafeto

100 % en Parcelas fijas

100 % en Parcelas móviles

