

# Programa de Vigilancia Epidemiológica de la Roya del Cafeto en el estado de Veracruz

Recurso autorizado **\$ 8,339,563.00**

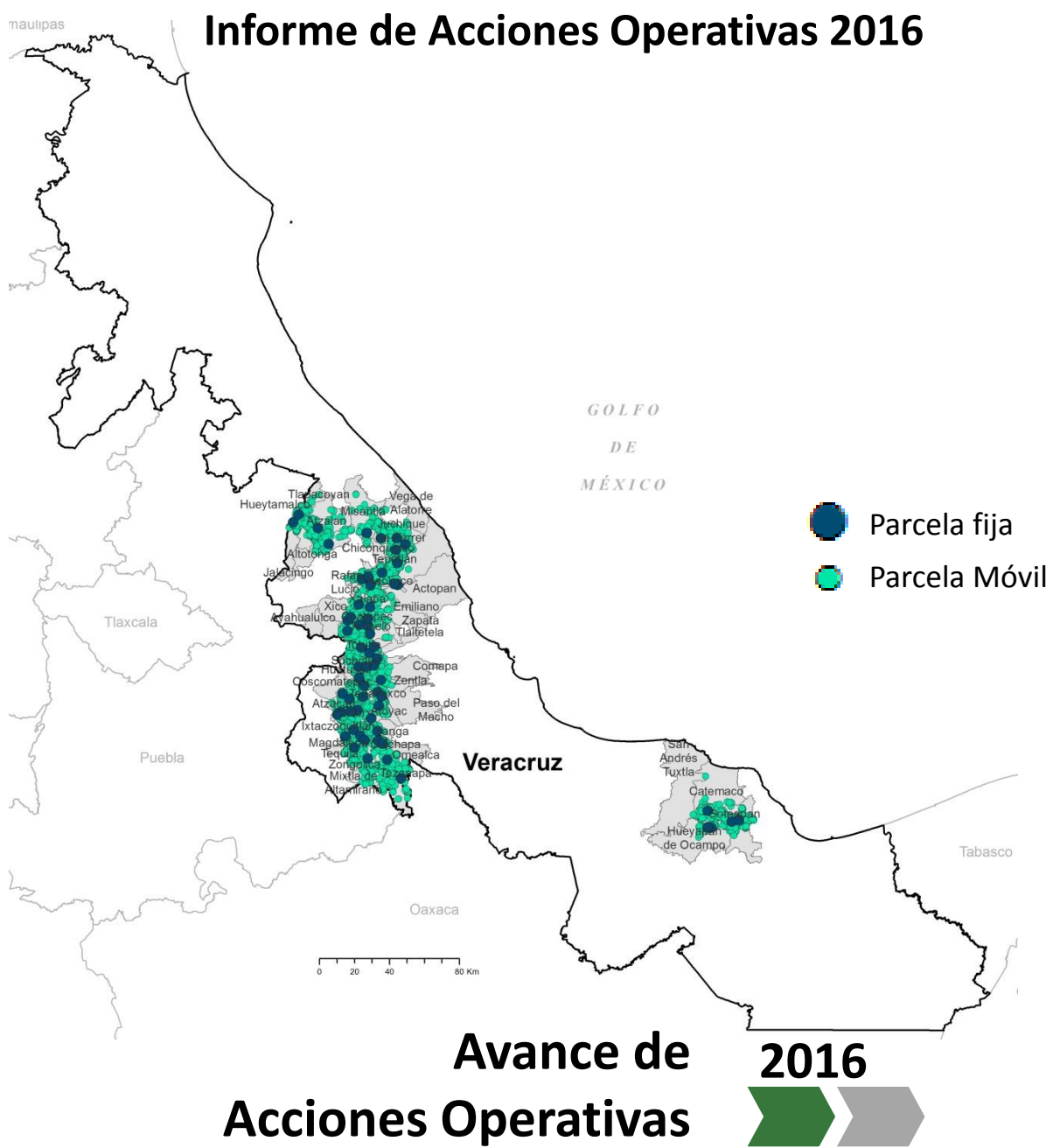

<b>Roya del cafeto</b>	<b>\$ 5,522,567.00</b>
<b>Control de focos de infestación</b>	<b>\$ 2,816,996.00</b>

## Informe financiero

### Financiero a Noviembre

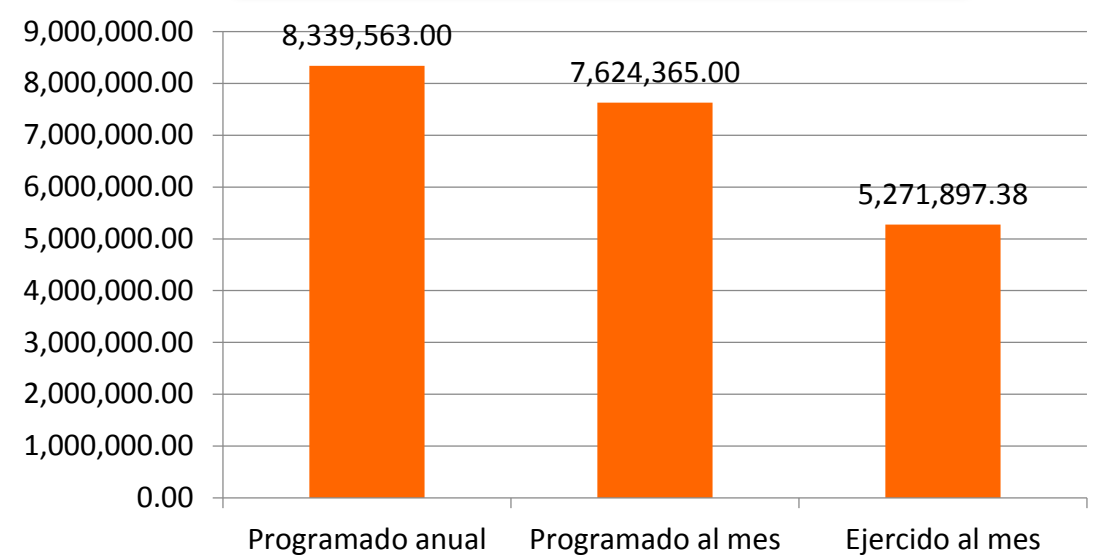

Durante el mes de noviembre se cumplió el siguiente avance de acciones operativas del Programa de Vigilancia Epidemiológica de la Roya del cafeto

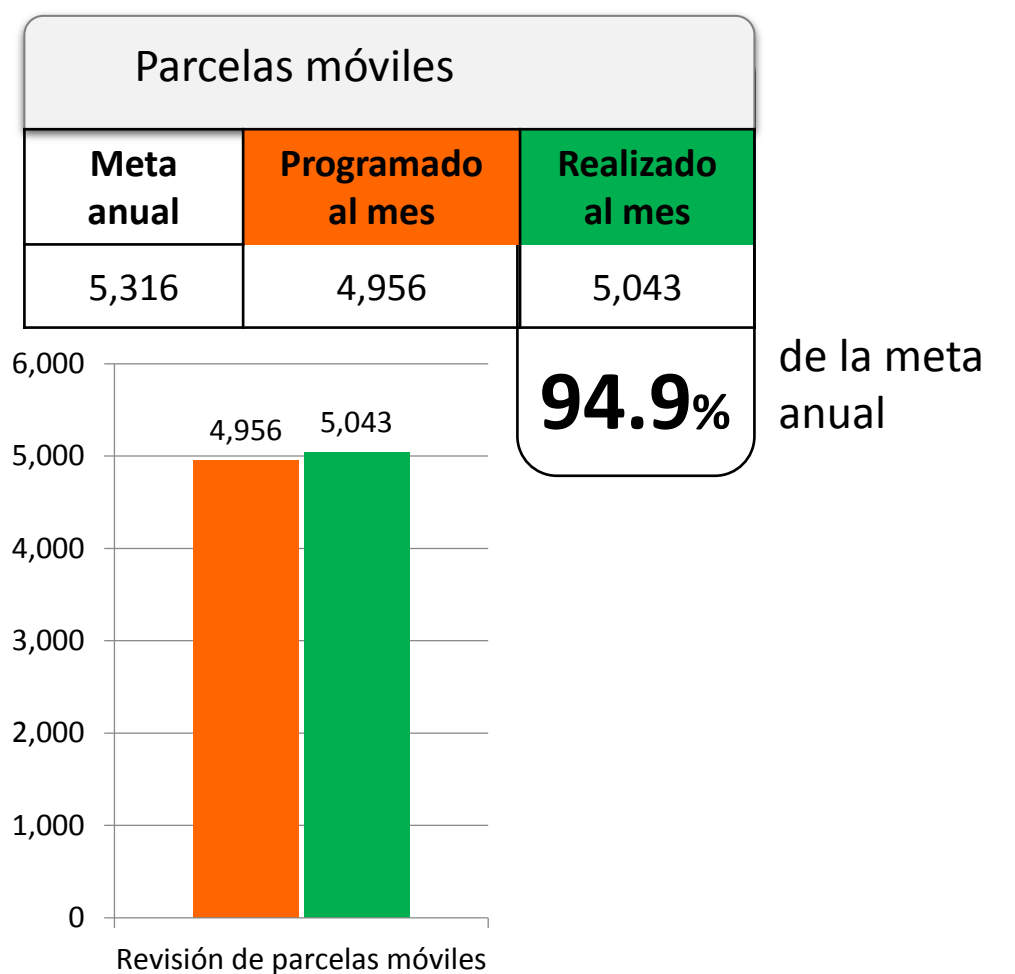
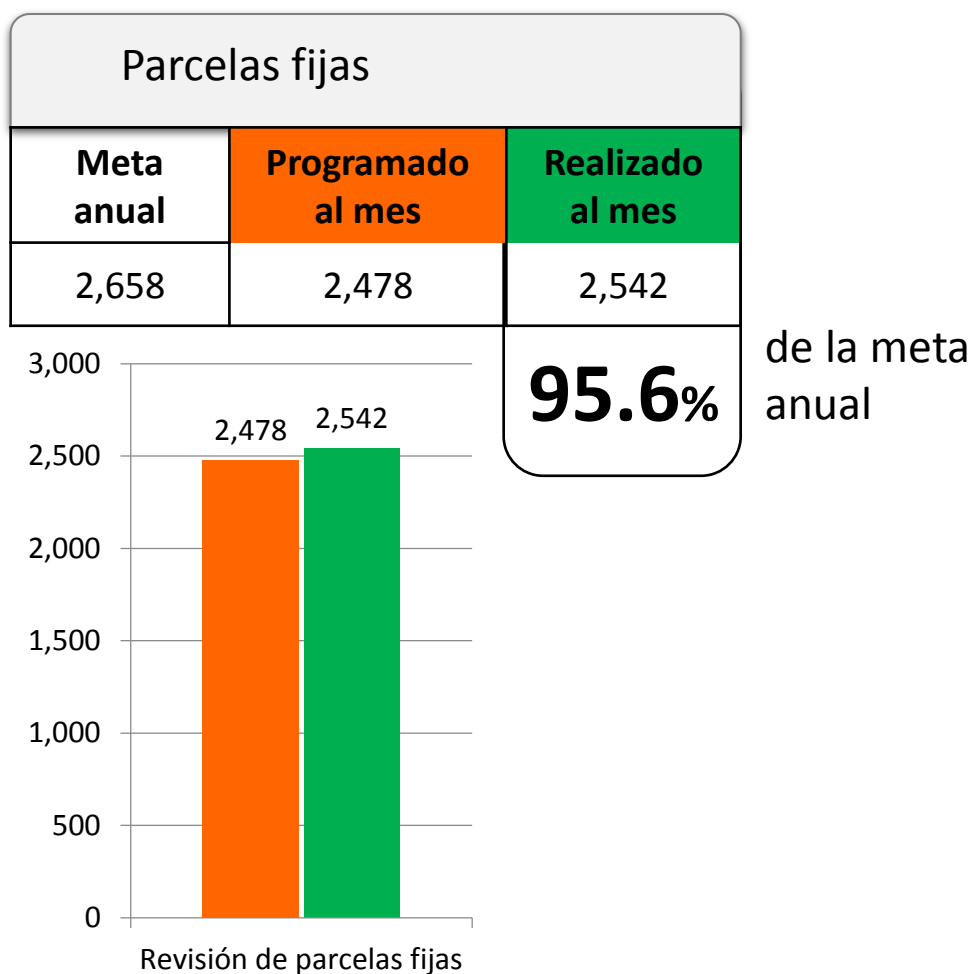

Durante el undécimo mes del año se ha logrado un avance en las acciones operativas del Programa de Vigilancia Epidemiológica de la Roya del Cafeto

**95.6 %** en Parcelas fijas

**94.9 %** en Parcelas móviles