

Programa de Vigilancia Epidemiológica de la Roya del Cafeto en el estado de Chiapas

Recurso autorizado **\$ 6,972,318.00**

Informe de Acciones Operativas 2016

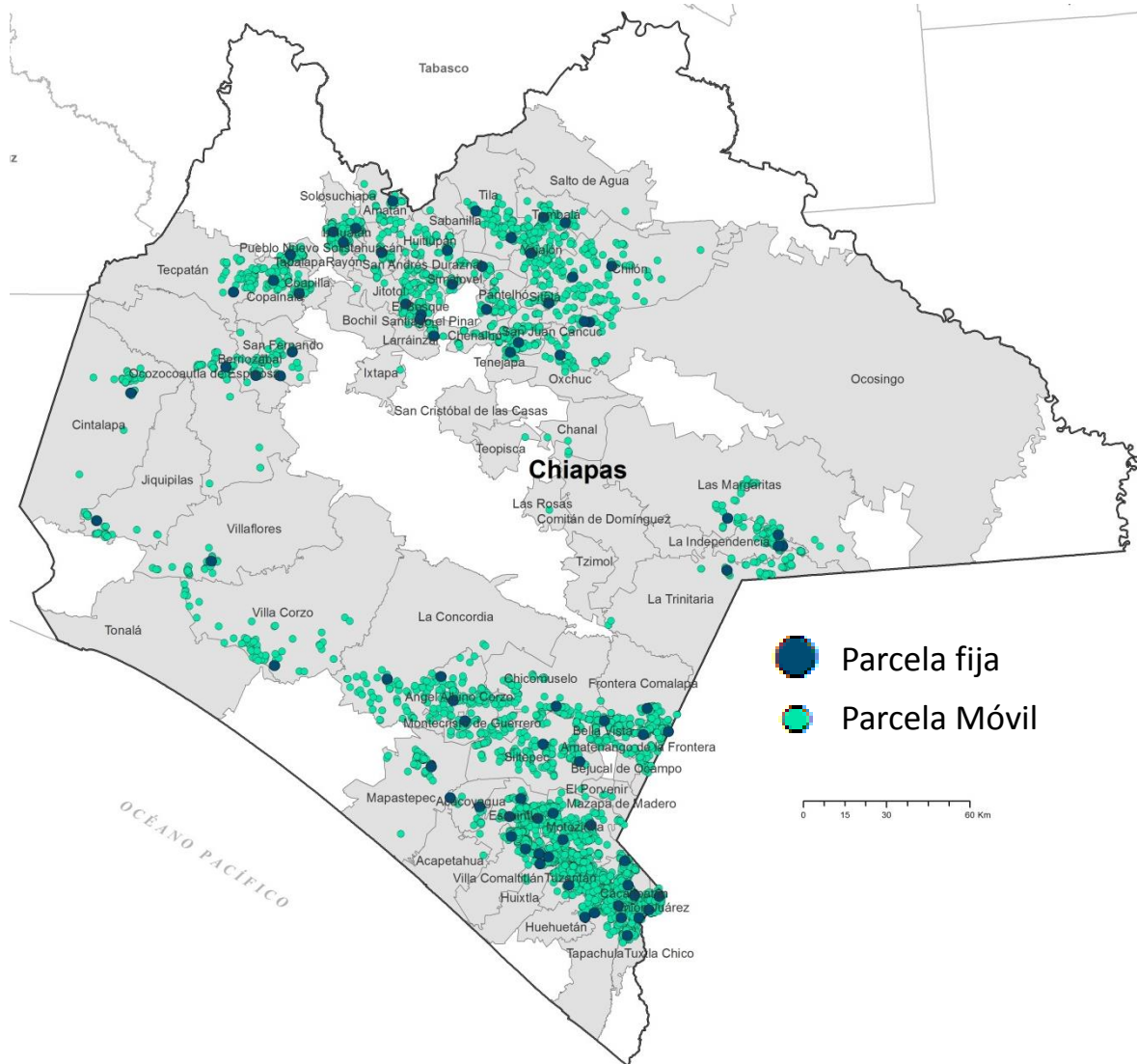

● Parcela fija
● Parcela Móvil

Avance de Acciones Operativas 2016

Durante el mes de noviembre se cumplió el siguiente avance de acciones operativas del Programa de Vigilancia Epidemiológica de la Roya del cafeto

Roya del cafeto

\$ 4,490,700.00

Control de focos de infestación

\$ 1,972,318.00

Gasto administrativo

\$ 509,300.00

Informe financiero

Financiero a Noviembre

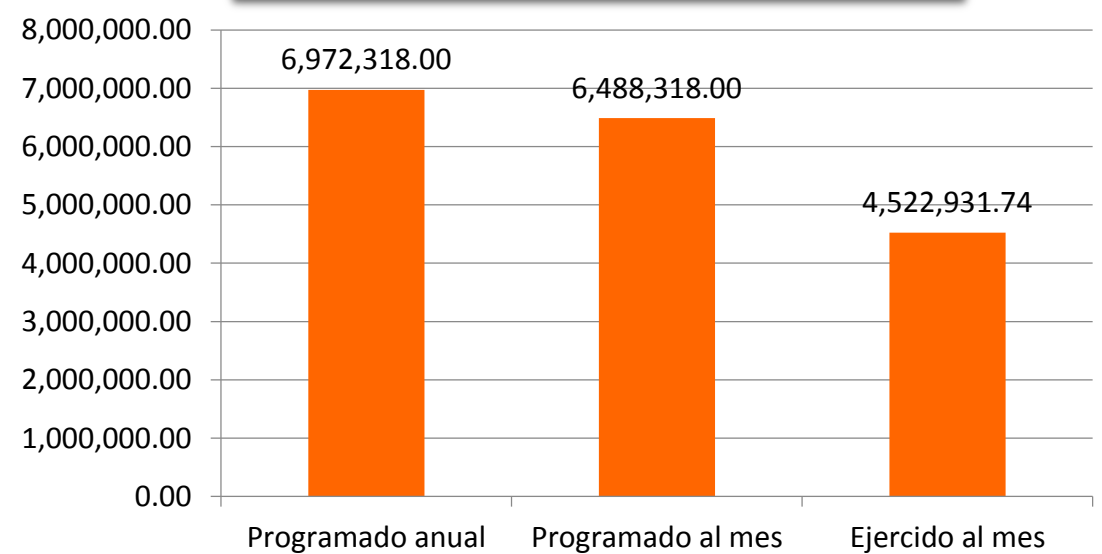

Parcelas fijas		
Meta anual	Programado al mes	Realizado al mes
3,640	3,400	3,366

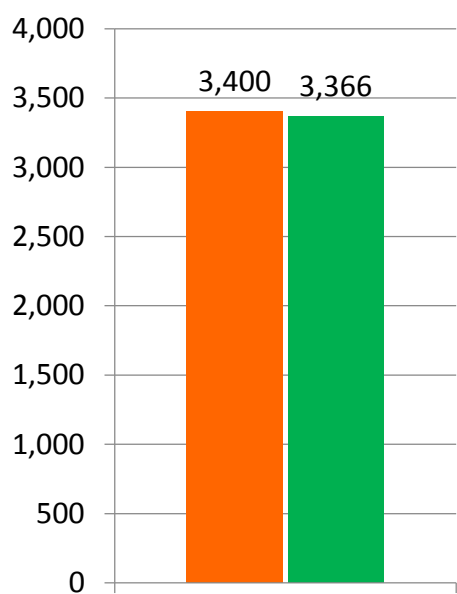

Revisión de parcelas fijas

92.5% de la meta anual

Parcelas móviles		
Meta anual	Programado al mes	Realizado al mes
3,856	3,406	5,094

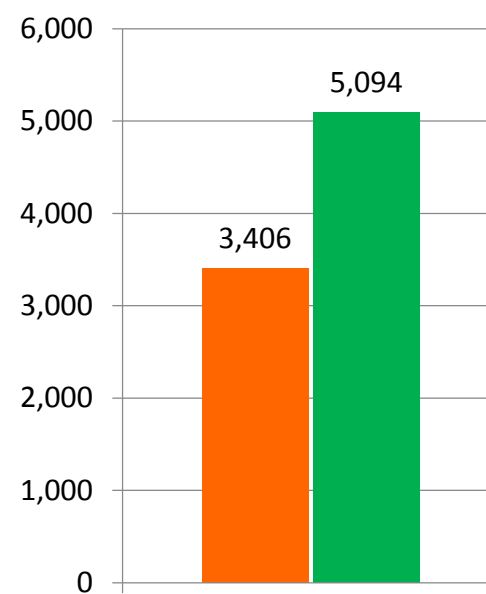

Revisión de parcelas móviles

132.1% de la meta anual

Durante el undécimo mes del año se ha logrado un avance en las acciones operativas del Programa de Vigilancia Epidemiológica de la Roya del Cafeto

92.5 % en Parcelas fijas

132.1 % en Parcelas móviles