

Programa de Vigilancia Epidemiológica de la Roya del Cafeto en el estado de Chiapas

Recurso autorizado **\$ 6,972,318.00**

Informe de Acciones Operativas 2016

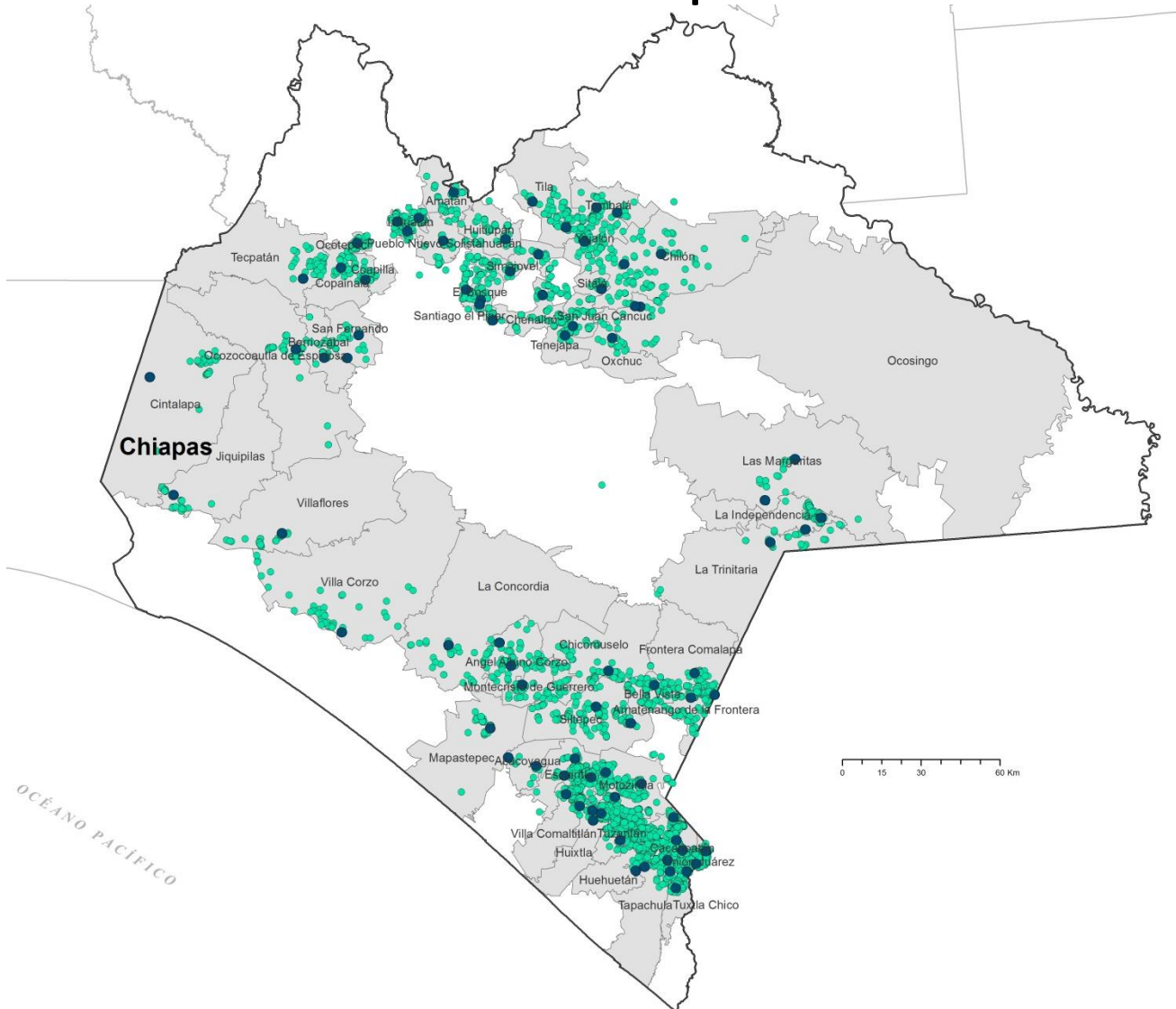

Avance de Acciones Operativas 2016

Durante el mes de agosto se cumplió el siguiente avance de acciones operativas del Programa de Vigilancia Epidemiológica de la Roya del cafeto

Roya del cafeto

\$ 4,490,700.00

Control de focos de infestación

\$ 1,972,318.00

Gasto administrativo

\$ 509,300.00

Informe financiero

Financiero a Agosto

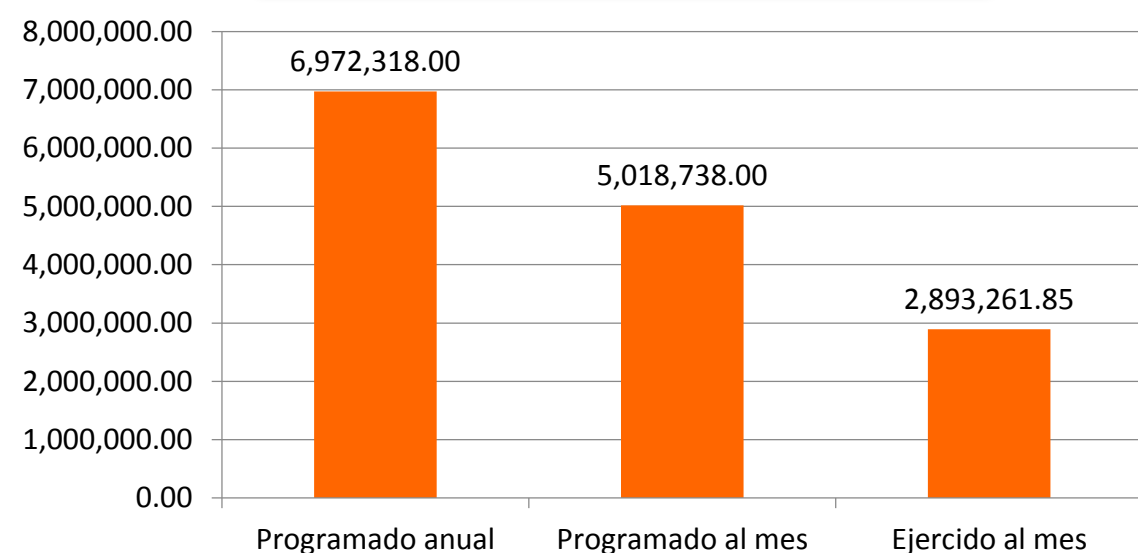

Parcelas fijas		
Meta anual	Programado al mes	Realizado al mes
3,640	2,440	2,318

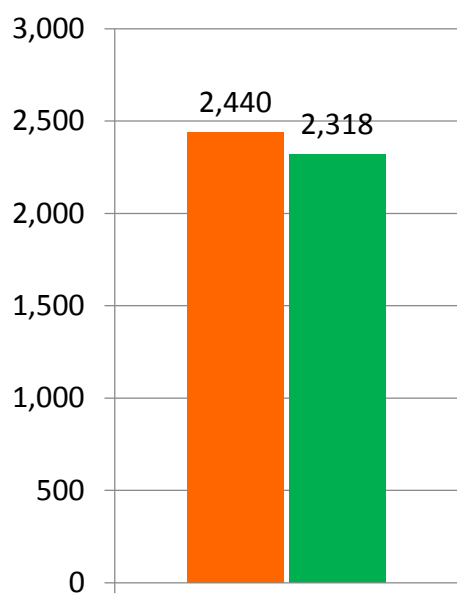

Revisión de parcelas fijas

63.7%

de la meta anual

Parcelas móviles		
Meta anual	Programado al mes	Realizado al mes
3,856	2,206	3,671

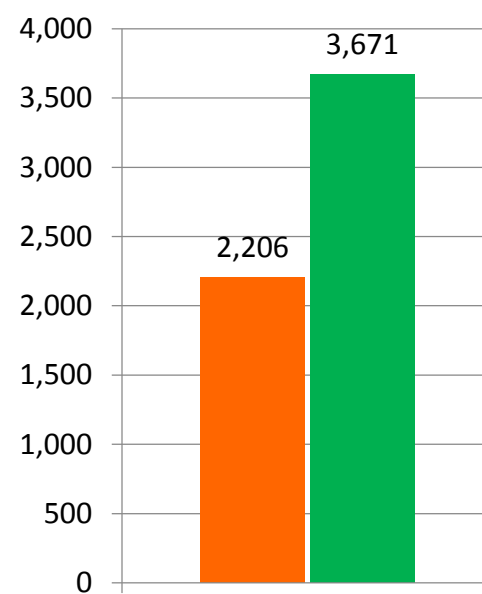

Revisión de parcelas móviles

95.2%

de la meta anual

Durante el octavo mes del año se ha logrado un avance en las acciones operativas del Programa de Vigilancia Epidemiológica de la Roya del Cafeto

63.7 % en Parcelas fijas

95.2 % en Parcelas móviles

