

# PROGRAMA DE VIGILANCIA EPIDEMIOLÓGICA FITOSANITARIA

## Estado de Aguascalientes

Informe de actividades correspondiente a junio de 2020

**14**

### PLAGAS VIGILADAS

CONFORME A LA NIMF 6

- Complejo escarabajo barrenador polífago (*Euwallacea* sp. - *Fusarium Euwallaceae*)
- Complejo escarabajo ambrosia del laurel rojo (*Xyleborus glabratus* - *Raffaelea lauricola*)
- Plagas cuarentenarias de la vid
- Gorgojo khapra (*Trogoderma granarium*)
- Gusano de la mazorca (*Helicoverpa armigera*)
- Gusano oriental de la hoja (*Spodoptera litura*)
- Palomilla del tomate (*Tuta absoluta*)
- Palomilla europea de la vid (*Lobesia botrana*)
- Palomilla marrón de la manzana (*Epiphyas postvittana*)
- Palomilla oriental de la fruta (*Grapholita molesta*)
- Palomilla gitana (*Lymantria dispar*)

**11**

MUNICIPIOS

**4,515**

REGISTROS EN TIEMPO REAL

## COERTURA CON ESTRATEGIA DE VIGILANCIA

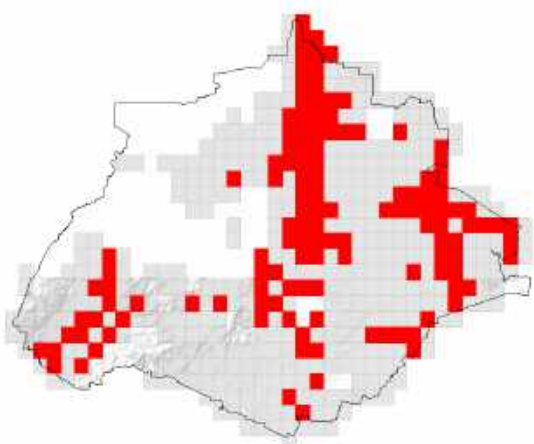

280

TRAMPAS

30

EXPLORACIÓN PUNTUAL

3

POP

## PRINCIPALES CULTIVOS PROTEGIDOS

MAÍZ

GUAYABA

TOMATE ROJO

ALFALFA

CHILE

LECHUGA



## ACTIVIDADES



ACTIVIDAD	PROGRAMADO AL MES	REALIZADO AL MES	% DE AVANCE
REVISIONES EN RUTAS DE TRAMPEO	3020	3089	102.28
HECTÁREAS EXPLORADAS	599	600.62	100.27
SITIOS EXPLORADOS	155	147	94.84
REVISIONES EN PUNTOS DE OBSERVACIÓN PERMANENTE (POP)	6	6	100.00
REVISIONES EN RUTAS DE TRAMPEO DE Gorgojo khapra ( <i>Trogoderma granarium</i> )	114	118	103.5



**143,153.06 HA**  
SUPERFICIE CULTIVADA



**\$3,208,122,364.54**  
VALOR DE LA PRODUCCIÓN

## RESULTADO DE LA VIGILANCIA AL MES

**23**

### MUESTRAS INGRESADAS

a Diagnóstico Fitosanitario en el Centro Nacional de Referencia Fitosanitaria

**DIAGNÓSTICO NEGATIVO**

A LA PRESENCIA DE PLAGAS BAJO VIGILANCIA