

# PROGRAMA DE VIGILANCIA EPIDEMIOLÓGICA FITOSANITARIA

## Estado de México

Informe de Actividades correspondiente a mayo de 2020

**9**

### PLAGAS VIGILADAS

CONFORME A LA NIMF 6

**Complejo de escarabajos ambrosiales**

**Gusano de la mazorca** (*Helicoverpa armigera*)

**Gusano oriental de la hoja** (*Spodoptera litura*)

**Palomilla del nopal** (*Cactoblastis cactorum*)

**Palomilla del tomate** (*Tuta absoluta*)

**Palomilla marrón de la manzana** (*Epiphyas postvittana*)

**Palomilla oriental de la fruta** (*Grapholita molesta*)

**Quemadura de la Hoja** (*Xyllera fastidiosa*)

**Roya negra del tallo del trigo** (*Puccinia graminis* f.sp. *tritici* raza Ug99)

**Plagas de importancia económica en cultivos estratégicos**

**72**

MUNICIPIOS

**4,393**

REGISTROS EN  
TIEMPO REAL

### COBERTURA CON ESTRATEGIA DE VIGILANCIA

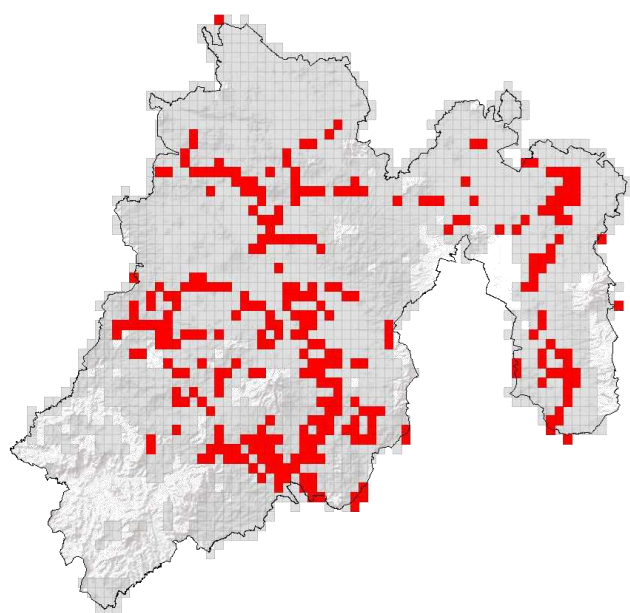

420 TRAMPAS

5 PARCELAS CENTINELAS

25 PUNTOS DE VIGILANCIA

13 POP

### ACTIVIDADES



ACTIVIDAD	PROGRAMADO AL MES	REALIZADO AL MES	% DE AVANCE
REVISIONES EN <b>RUTAS DE TRAMPEO</b>	3,230	2,949	91.30
REVISIONES EN <b>RUTAS DE VIGILANCIA</b>	225	226	100.44
REVISIONES EN <b>PARCELAS CENTINELA</b>	25	25	100.00
HECTAREAS <b>EXPLORADAS</b>	445	248.73	55.89
REVISIONES EN <b>PUNTOS DE OBSERVACIÓN PERMANENTE (POP)</b>	30	13	43.33

### PRINCIPALES CULTIVOS PROTEGIDOS

MAÍZ

AVENA

CEBADA

TUNA

AGUACATE

TRIGO



**770,897.53 HA**

SUPERFICIE CULTIVADA



**\$22,559,910,925.10**

VALOR DE LA PRODUCCIÓN

### RESULTADO DE LA VIGILANCIA AL MES

**0**

#### MUESTRAS INGRESADAS

a Diagnostico Fitosanitario en el Centro Nacional de Referencia Fitosanitaria

**NO SE HAN ENCONTRADO SÍNTOMAS O SIGNOS**

DE PLAGAS BAJO VIGILANCIA