



PROGRAMA DE VIGILANCIA EPIDEMIOLÓGICA FITOSANITARIA

Estado de Chihuahua

Informe de actividades correspondiente a mayo de 2020

20

PLAGAS VIGILADAS

CONFORME A LA NIMF 6

- Complejo escarabajo ambrosiales
- Gusano de la mazorca (*Helicoverpa armigera*)
- Gusano oriental de la hoja (*Spodoptera litura*)
- Palomilla del nopal (*Cactoblastic cactorum*)
- Palomilla del tomate (*Tuta absoluta*)
- Palomilla europea de la vid (*Lobesia botrana*)
- Palomilla gitana (*Lymantria dispar*)
- Palomilla marrón de la manzana (*Epiphyas postvittana*)
- Palomilla oriental de la fruta (*Grapholita molesta*)
- Plagas cuarentenarias de la vid
- Roya negra del tallo del trigo (*Puccinia graminis f. sp. tritici*) raza ug99
- Tortricido anaranjado (*Argyrotaenia franciscana*)
- Plagas de importancia económica en cultivos estratégicos

33 MUNICIPIOS

15,141

REGISTROS EN TIEMPO REAL

COBERTURA CON ESTRATEGIAS DE VIGILANCIA

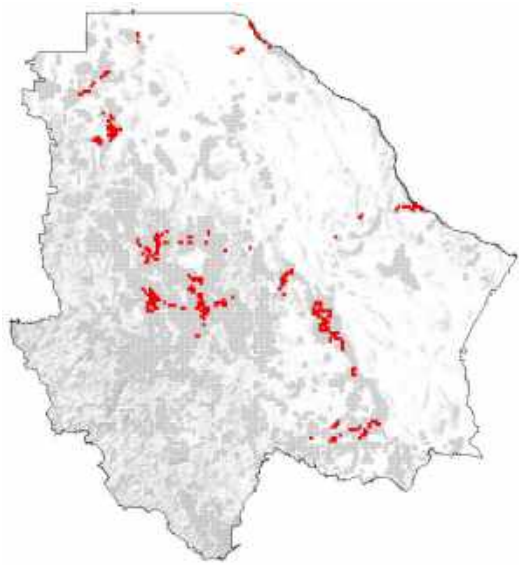

896 TRAMPAS

5 PARCELAS CENTINELAS

5 POP

PRINCIPALES CULTIVOS PROTEGIDOS

MAÍZ

FRIJOL

TRIGO

DURAZNO

MANZANA

UVA



ACTIVIDADES



ACTIVIDAD	PROGRAMADO AL MES	REALIZADO AL MES	% DE AVANCE
REVISIONES EN RUTAS DE TRAMPEO	11,690	14,603	124.91
REVISIONES DE PARCELAS CENTINELA	35	42	120
HECTÁREAS EXPLORADAS	125	95.84	76.67
SITIOS EXPLORADOS	10	14	140
REVISIONES EN PUNTOS DE OBSERVACIÓN PERMANENTE (POP)	10	13	130.00



1,021,494 HA

SUPERFICIE CULTIVADA



\$42,714,659,951.00

VALOR DE LA PRODUCCIÓN

RESULTADO DE LA VIGILANCIA AL MES

0

MUESTRAS INGRESADAS

a Diagnostico Fitosanitario en el Centro Nacional de Referencia Fitosanitaria

NO SE HAN ENCONTRADO SÍNTOMAS O SIGNOS

DE PLAGAS BAJO VIGILANCIA