



PROGRAMA DE VIGILANCIA EPIDEMIOLÓGICA FITOSANITARIA

Estado de Jalisco

Informe de Actividades correspondiente a abril de 2020

18

PLAGAS VIGILADAS CONFORME A LA NIMF 6

- **Complejos de escarabajos ambrosiales** (*Xyleborus glabratus-Raffaelea lauricola*; *Euwallacea* sp.-*Fusarium euwallaceae*)
- **Fusariosis de la piña** (*Fusarium guttiforme*)
- **Gusano de la mazorca** (*Helicoverpa armigera*)
- **Gusano oriental de la hoja** (*Spodoptera litura*)
- **Palomilla del tomate** (*Tuta absoluta*)
- **Palomilla europea de la vid** (*Lobesia botrana*)
- **Palomilla marrón de la manzana** (*Epiphyas postvittana*)
- **Plagas cuarentenarias de las palmas** (*Rhynchophorus ferrugineus*, *Phytophthora palmivora*)
- **Plagas reglamentadas de los cítricos** (*Xanthomonas citri*, *Xylella fastidiosa* subsp. *pauca*, *Pseudocercospora angolensis* y *Guignardia citricarpa*)
- **Plagas reglamentadas del plátano** (Banana bunchy top virus, *Fusarium oxysporum* f.sp. *cubense* raza 4 Tropical, *Xanthomonas vasicola* pv. *musacearum* y *Ralstonia solanacearum* raza 2)
- **Quemadura de la hoja** (*Xylella fastidiosa*)

64

MUNICIPIOS

17,208

REGISTROS EN
TIEMPO REAL

PRINCIPALES CULTIVOS PROTEGIDOS

MAÍZ

AGAVE

CAÑA DE
AZÚCAR

AGUACATE

TOMATE
ROJO

CHILE



COBERTURA CON ESTRATEGIA DE VIGILANCIA

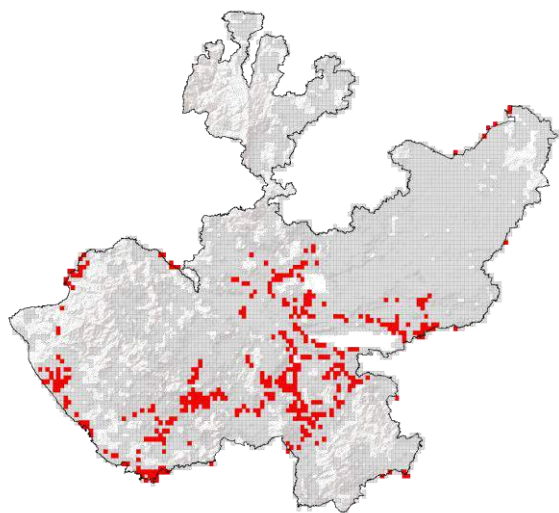

505 TRAMPAS

397 PUNTOS DE VIGILANCIA

8 PARCELAS CENTINELAS

ACTIVIDADES



| ACTIVIDAD | PROGRAMADO AL MES | REALIZADO AL MES | % DE AVANCE |
|--|-------------------|------------------|-------------|
| REVISIONES EN RUTAS DE TRAMPEO | 4,320 | 4,352 | 100.74 |
| REVISIONES EN RUTAS DE VIGILANCIA | 2,695 | 2,124 | 78.81 |
| REVISIONES EN PARCELAS CENTINELA | 20 | 21 | 105 |
| HECTÁREAS EXPLORADAS | 1237 | 988.36 | 79.9 |
| REVISIONES EN SITIOS EXPLORADOS | 940 | 978 | 104.04 |



1,675,636.92 HA
SUPERFICIE CULTIVADA



\$57,465,669,448.14
VALOR DE LA PRODUCCIÓN

RESULTADO DE LA VIGILANCIA AL MES

4

MUESTRAS INGRESADAS

a Diagnóstico Fitosanitario en el
Centro Nacional de Referencia Fitosanitaria

NO SE HAN
ENCONTRADO
SÍNTOMAS O SIGNOS
A LA PRESENCIA DE PLAGAS
BAJO VIGILANCIA