



PROGRAMA DE VIGILANCIA EPIDEMIOLÓGICA FITOSANITARIA

Estado de Hidalgo

Informe de Actividades correspondiente a abril de 2020

16

PLAGAS VIGILADAS CONFORME A LA NIMF 6

- Complejos de escarabajos ambrosiales (*Xyleborus glabratus*-*Raffaelea lauricola*; *Euwallacea* sp.-*Fusarium* *Euwallaceae*;))
- Gusano de la mazorca (*Helicoverpa armigera*)
- Gusano oriental de la hoja (*Spodoptera litura*)
- Palomilla del nopal (*Cactoblastis cactorum*)
- Palomilla del tomate (*Tuta absoluta*)
- Palomilla marrón de la manzana (*Epiphyas postvittana*)
- Palomilla oriental de la fruta (*Grapholita molesta*)
- Plagas reglamentadas de los cítricos (*Xanthomonas citri*, *Xylella fastidiosa* subsp. *paucis*, *Pseudocercospora angolensis* y *Phyllosticta citricarpa*)
- Plagas reglamentadas del plátano (Banana bunchy top virus, *Fusarium oxysporum* f. sp. *cubense* raza 4 Tropical, *Xanthomonas vasicola* pv. *musacearum* y *Ralstonia solanacearum* raza 2)
- Quemadura de la hoja (*Xylella fastidiosa*)
- Roya negra del tallo del trigo (*Puccinia graminis* f. sp. *tritici*) raza Ug99

35 MUNICIPIOS

4,951

REGISTROS EN
TIEMPO REAL

COBERTURA CON ESTRATEGIA DE VIGILANCIA

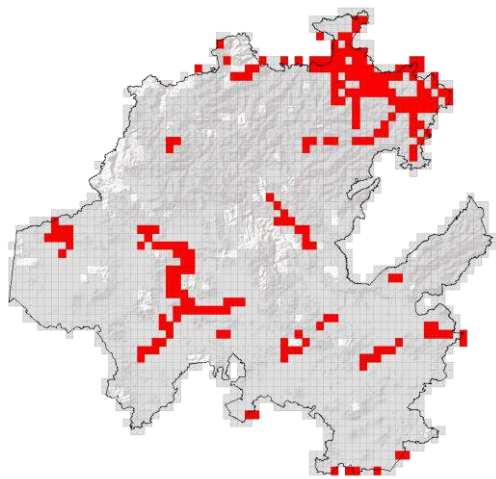

150 TRAMPAS

130 PUNTOS DE VIGILANCIA

40 PARCELAS CENTINELA

PRINCIPALES CULTIVOS PROTEGIDOS

AGUACATE

CÍTRICOS

CEBADA

MAÍZ

PLÁTANO

TRITICALE



ACTIVIDADES



ACTIVIDAD	PROGRAMADO AL MES	REALIZADO AL MES	% DE AVANCE
REVISIONES EN RUTAS DE TRAMPEO	865	812	93.87
REVISIONES EN RUTAS DE VIGILANCIA	770	766	99.48
REVISIONES EN PARCELAS CENTINELA	135	130	96.29
HECTÁREAS EXPLORADAS	327	309.53	94.65



556,110 HA

SUPERFICIE CULTIVADA



\$8,280,222,608

VALOR DE LA PRODUCCIÓN

RESULTADO DE LA VIGILANCIA AL MES

0

MUESTRA INGRESADA

a Diagnóstico Fitosanitario en el Centro Nacional de Referencia Fitosanitaria

NO SE HAN
ENCONTRADO
SÍNTOMAS O SIGNOS
A LA PRESENCIA DE PLAGAS
BAJO VIGILANCIA