



# PROGRAMA DE VIGILANCIA EPIDEMIOLÓGICA FITOSANITARIA

## Estado de Chihuahua

Informe de actividades correspondiente a abril de 2020

**20**

### PLAGAS VIGILADAS CONFORME A LA NIMF 6

- Complejo escarabajo ambrosiales
- Gusano de la mazorca (*Helicoverpa armigera*)
- Gusano oriental de la hoja (*Spodoptera litura*)
- Palomilla del nopal (*Cactoblastic cactorum*)
- Palomilla del tomate (*Tuta absoluta*)
- Palomilla europea de la vid (*Lobesia botrana*)
- Palomilla gitana (*Lymantria dispar*)
- Palomilla marrón de la manzana (*Epiphyas postvittana*)
- Palomilla oriental de la fruta (*Grapholita molesta*)
- Plagas cuarentenarias de la vid
- Roya negra del tallo del trigo (*Puccinia graminis f. sp. tritici*) raza ug99
- Tortricido anaranjado (*Argyrotaenia franciscana*)
- Vigilancia general

**33**

MUNICIPIOS

**12,046**

REGISTROS EN  
TIEMPO REAL

### COBERTURA CON ESTRATEGIAS DE VIGILANCIA

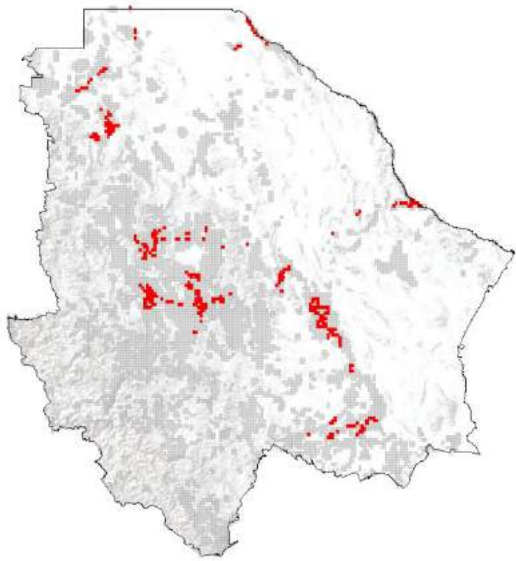

896 TRAMPAS

5 PARCELAS CENTINELAS

### PRINCIPALES CULTIVOS PROTEGIDOS

MAÍZ

FRIJOL

TRIGO

DURAZNO

MANZANA

UVA



### ACTIVIDADES



| ACTIVIDAD                        | PROGRAMADO ALMES | REALIZADO AL MES | % DE AVANCE |
|----------------------------------|------------------|------------------|-------------|
| REVISIONES EN RUTAS DE TRAMPEO   | 9,114            | 11,685           | 128.20      |
| REVISIONES DE PARCELAS CENTINELA | 25               | 30               | 120         |
| HECTAREAS EXPLORADAS             | 10               | 8                | 82.30       |
| SITIOS EXPLORADOS                | 5                | 7                | 140         |



**1,021,494 HA**  
SUPERFICIE CULTIVADA



**\$42,714,659,951.00**  
VALOR DE LA PRODUCCIÓN

### RESULTADO DE LA VIGILANCIA AL MES

**0**

#### MUESTRAS INGRESADAS

a Diagnostico Fitosanitario en el Centro Nacional de Referencia Fitosanitaria

**NO SE HAN ENCONTRADO SÍNTOMAS O SIGNOS**

DE PLAGAS BAJO VIGILANCIA