



# PROGRAMA DE VIGILANCIA EPIDEMIOLÓGICA FITOSANITARIA

## Estado de México

Informe de Actividades correspondiente a marzo de 2020

**9**

### PLAGAS VIGILADAS

CONFORME A LA NIMF 6

Complejo de escarabajos ambrosiales

Gusano de la mazorca (*Helicoverpa armígera*)

Gusano oriental de la hoja (*Spodoptera litura*)

Palomilla del nopal (*Cactoblastis cactorum*)

Palomilla del tomate (*Tuta absoluta*)

Palomilla marrón de la manzana (*Epiphyas postvittana*)

Palomilla oriental de la fruta (*Grapholita molesta*)

Quemadura de la Hoja (*Xyllela fastidiosa*)

Roya negra del tallo del trigo (*Puccinia graminis f.sp. tritici* raza Ug99)

**61**

MUNICIPIOS

**2,237**

REGISTROS EN  
TIEMPO REAL

### COBERTURA CON ESTRATEGIA DE VIGILANCIA

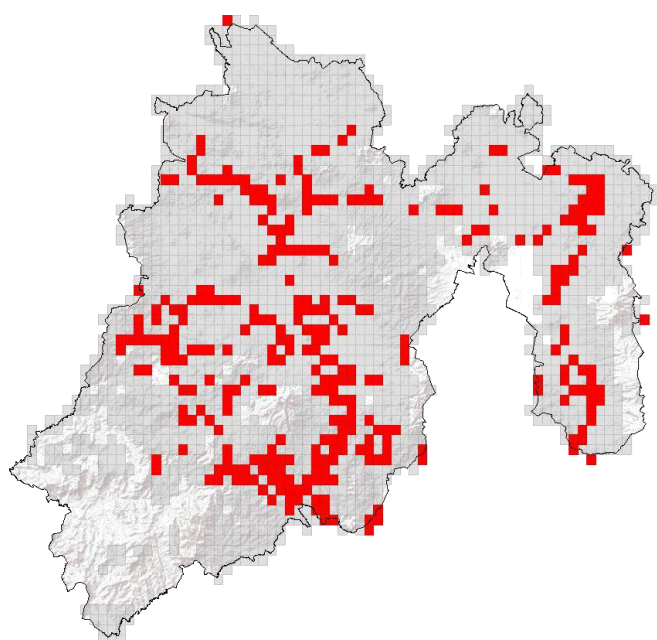

420

TRAMPAS

5

PARCELAS CENTINELAS

25

PUNTOS DE VIGILANCIA



### ACTIVIDADES

ACTIVIDAD	PROGRAMADO AL MES	REALIZADO AL MES	% DE AVANCE
REVISIONES EN <b>RUTAS DE TRAMPEO</b>	1,470	1,440	97.95
REVISIONES EN <b>RUTAS DE VIGILANCIA</b>	125	123	98.40
REVISIONES EN <b>PARCELAS CENTINELA</b>	15	14	93.33
HECTAREAS <b>EXPLORADAS</b>	220	200.49	91.13

### PRINCIPALES CULTIVOS PROTEGIDOS

MAÍZ

AVENA

CEBADA

TUNA

AGUACATE

TRIGO



**770,897.53 HA**

SUPERFICIE CULTIVADA



**\$22,559,910,925.10**

VALOR DE LA PRODUCCIÓN

### RESULTADO DE LA VIGILANCIA AL MES

**0**

#### MUESTRAS INGRESADAS

a Diagnostico Fitosanitario en el Centro Nacional de Referencia Fitosanitaria

NO SE HAN ENCONTRADO SÍNTOMAS O SIGNOS A LA PRESENCIA DE PLAGAS BAJO VIGILANCIA