



PROGRAMA DE VIGILANCIA EPIDEMIOLÓGICA FITOSANITARIA

Estado de Veracruz

Informe de Actividades correspondiente febrero de 2020

17

PLAGAS VIGILADAS CONFORME A LA NIMF 6

- Complejo de escarabajos ambrosiales
- Gusano de la mazorca (*Helicoverpa armigera*)
- Gusano oriental de la hoja (*Spodoptera litura*)
- Palomilla gitana (*Lymantria dispar*)
- Palomilla del nopal (*Cactoblastis cactorum*)
- Palomilla del tomate (*Tuta absoluta*)
- Plagas cuarentenadas de las plagas
- Plagas reglamentadas de los cítricos
- Plagas reglamentadas del plátano

84

MUNICIPIOS

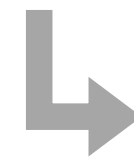

679

LOCALIDADES

71,632

REGISTROS EN
TIEMPO REAL

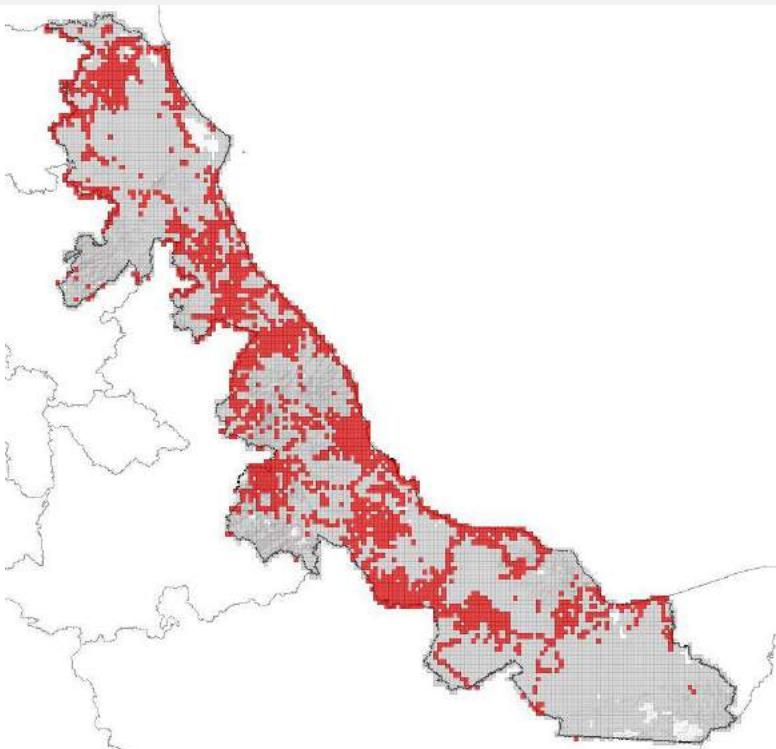

Superficie acumulada de 2010 a enero 2019

531 PUNTOS DE VIGILANCIA

236 TRAMPAS

29 PARCELAS CENTINELAS

13 PLANTAS CENTINELAS

48 POP PARCELAS CENTINELAS



PRINCIPALES CULTIVOS PROTEGIDOS

MAIZ

FRIJOL

ARROZ

CAÑA DE
AZUCAR

CÍTRICOS

PIÑA



ACTIVIDADES

| ACTIVIDAD | PROGRAMADO AL MES | REALIZADO AL MES | % DE AVANCE |
|-----------------------------------|-------------------|------------------|-------------|
| REVISIONES EN RUTAS DE TRAMPEO | 1,018 | 925 | 90.9 |
| REVISIONES EN RUTAS DE VIGILANCIA | 1,160 | 1,727 | 148.9 |
| REVISIONES EN PARCELAS CENTINELA | 98 | 62 | 63.3 |
| REVISIONES EN PLANTA CENTINELA | 45 | 51 | 113.3 |
| HECTAREAS EXPLORADAS | 1,462 | 1,403 | 96.0 |
| SITIOS EXPLORADOS | 2,907 | 2,604 | 89.6 |



1,229,393.77 HA
SUPERFICIE CULTIVADA



\$35,974,529.66
VALOR DE LA PRODUCCIÓN

RESULTADO DE LA VIGILANCIA AL MES

0

MUESTRAS INGRESADAS

a Diagnóstico Fitosanitario en el
Centro Nacional de Referencia Fitosanitaria

NO SE HAN
ENCONTRADO

SÍNTOMAS O SIGNOS
A LA PRESENCIA DE PLAGAS
BAJO VIGILANCIA