



PROGRAMA DE VIGILANCIA EPIDEMIOLÓGICA FITOSANITARIA

Estado de Coahuila

Informe de actividades correspondiente a febrero de 2020

16

PLAGAS VIGILADAS

CONFORME A LA NIMF 6

- Complejos escarabajos ambrosiales
- Gusano de la mazorca (*Helicoverpa armigera*)
- Gusano oriental de la hoja (*Spodoptera litura*)
- Palomilla del nopal (*Cactoblastis cactorum*)
- Palomilla del tomate (*Tuta absoluta*)
- Palomilla europea de la vid (*Lobesia botrana*)
- Palomilla marrón de la manzana (*Epiphyas postvittana*)
- Palomilla oriental de la fruta (*Grapholita molesta*)
- Plagas cuarentenarias de la vid
- Roya negra del tallo del trigo (*Puccinia graminis f. sp. tritici*) raza Ug99
- Tortricido anaranjado (*Argyrotaenia franciscana*)
- Vigilancia general

29

MUNICIPIOS



95

LOCALIDADES

1,181

REGISTROS EN
TIEMPO REAL

COBERTURA CON ESTRATEGIAS DE VIGILANCIA

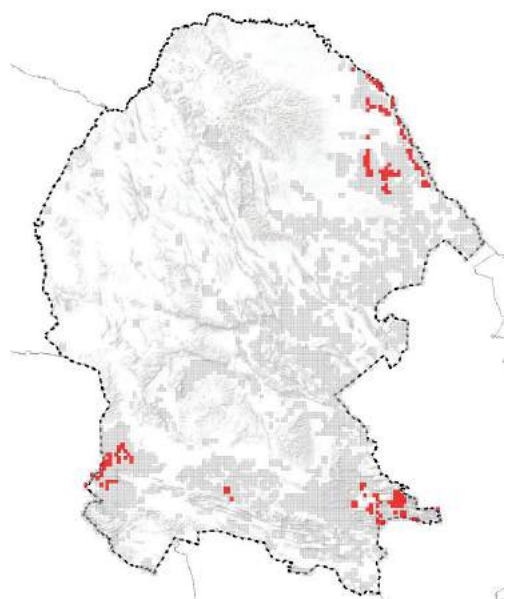

270 TRAMPAS

14 PUNTOS DE VIGILANCIA

ACTIVIDADES



ACTIVIDAD	PROGRAMADO AL MES	REALIZADO AL MES	% DE AVANCE
REVISIONES EN RUTAS DE TRAMPEO	890	900	101.12
REVISIONES EN RUTAS DE VIGILANCIA	56	56	100.00
SITIOS EXPLORADOS	84	84	100.00
HECTAREAS EXPLORADAS	10	11.33	113.30

PRINCIPALES CULTIVOS PROTEGIDOS

MAÍZ

TRIGO

FRIJOL

MANZANO

NOPAL

UVA



273,859 HA

SUPERFICIE CULTIVADA



\$7,746,771,443.00

VALOR DE LA PRODUCCIÓN

RESULTADO DE LA VIGILANCIA AL MES

1

MUESTRAS INGRESADAS

a Diagnóstico Fitosanitario en el Centro Nacional de Referencia Fitosanitaria

DIAGNÓSTICO NEGATIVO

A LA PRESENCIA DE PLAGAS BAJO VIGILANCIA