



PROGRAMA DE VIGILANCIA EPIDEMIOLÓGICA FITOSANITARIA

San Luís Potosí

Informe de Actividades correspondiente a Enero de 2020

16

PLAGAS VIGILADAS CONFORME A LA NIMF 6

- Complejo escarabajo barrenador polífago (*Euwallacea sp. - Fusarium Euwallaceae*)
- Complejo escarabajo ambrosia del laurel rojo (*Xyleborus glabratus - Raffaelea lauricola*)
- Gusano de la mazorca (*Helicoverpa armigera*)
- Gusano oriental de la hoja (*Spodoptera litura*)
- Palomilla del nopal (*Cactoblastis cactorum*)
- Palomilla del tomate (*Tuta absoluta*)
- Cancro de los cítricos (*Xanthomonas citri subsp. citri*)
- Clorosis variegada de los cítricos (*Xylella fastidiosa subsp. pauca*)
- Mancha foliar de los cítricos (*Pseudocercospora angolensis*)
- Mancha negra de los cítricos (*Phyllosticta citricarpa*)
- Cogollo racimoso del banano (Banana bunchy top virus)
- Marchitez bacteriana del banano (*Xanthomonas vasicola pv. musacearum*)
- Moko del plátano (*Ralstonia solanacearum pv. musacearum*)
- Quemadura de la hoja (*Xylella fastidiosa*)

41

MUNICIPIOS

650

LOCALIDADES

4,791

REGISTROS EN
TIEMPO REAL

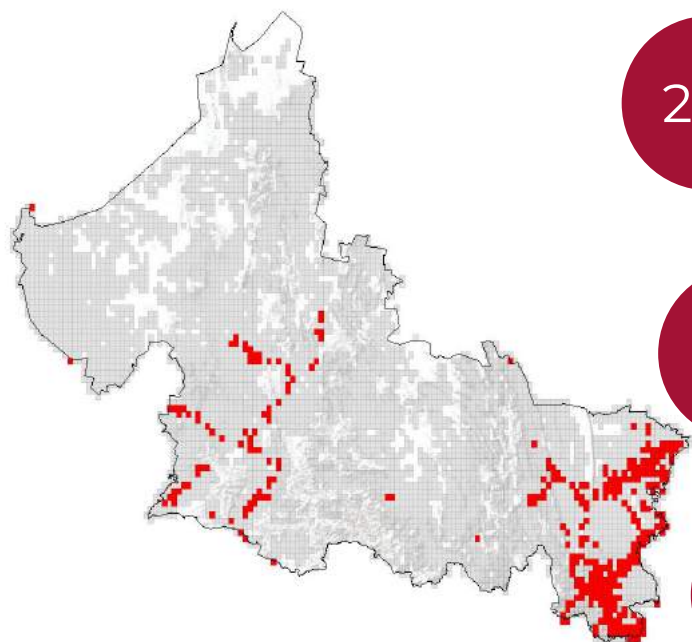

292

TRAMPAS

141

RUTAS DE VIGILANCIA

19

PARCELAS CENTINELAS

PRINCIPALES CULTIVOS PROTEGIDOS

MAÍZ

FRIJOL

CÍTRICOS

SOJA

NOPAL

AGUACATE



ACTIVIDADES



ACTIVIDAD	PROGRAMADO AL MES	REALIZADO AL MES	% DE AVANCE
REVISIONES EN RUTAS DE TRAMPEO	281	281	100
REVISIONES EN RUTAS DE VIGILANCIA	135	135	100
REVISIONES EN PARCELAS CENTINELA	18	18	100
EXPLORACIONES PUNTUALES	1,284	1,284	100
HECTAREAS EXPLORADAS	206.20	206.20	100



847,718.38ha

SUPERFICIE CULTIVADA



\$ 15,788,427,885.27

VALOR DE LA PRODUCCIÓN

RESULTADO DE LA VIGILANCIA AL MES

0

MUESTRAS INGRESADAS

a Diagnostico Fitosanitario en el Centro Nacional de Referencia Fitosanitaria

NO SE HAN
ENCONTRADO
SÍNTOMAS O SIGNOS
A LA PRESENCIA DE PLAGAS
BAJO VIGILANCIA