



PROGRAMA DE VIGILANCIA EPIDEMIOLÓGICA FITOSANITARIA

Estado de México

Informe de Actividades correspondiente a enero de 2020



PLAGAS VIGILADAS

CONFORME A LA NIMF 6

Complejo de escarabajos ambrosiales

Gusano de la mazorca (*Helicoverpa armígera*)

Gusano oriental de la hoja (*Spodoptera litura*)

Palomilla del nopal (*Cactoblastis cactorum*)

Palomilla del tomate (*Tuta absoluta*)

Palomilla marrón de la manzana (*Epiphyas postvittana*)

Palomilla oriental de la fruta (*Grapholita molesta*)

Quemadura de la Hoja (*Xyllela fastidiosa*)

Roya negra del tallo del trigo (*Puccinia graminis* f.sp. *tritici* raza Ug99)

45

MUNICIPIOS



151

LOCALIDADES

299

REGISTROS EN
TIEMPO REAL

COBERTURA CON ESTRATEGIA DE VIGILANCIA

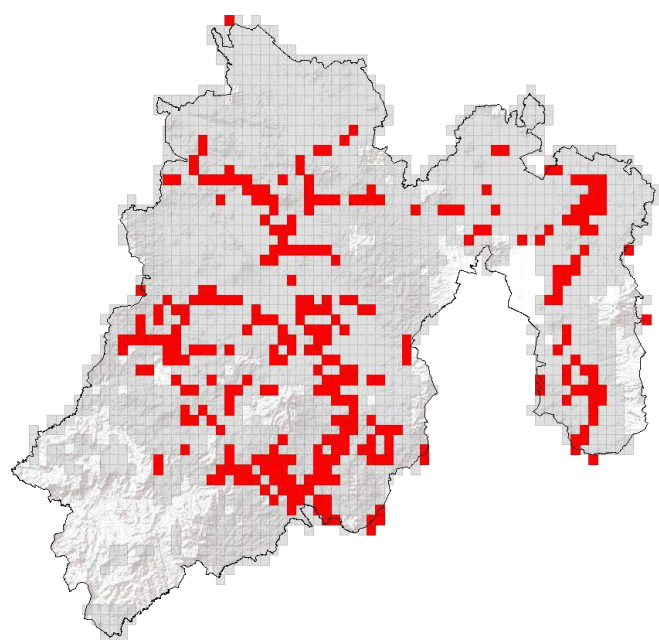

210

TRAMPAS

5

PARCELAS CENTINELAS

25

PUNTOS DE VIGILANCIA



ACTIVIDADES

ACTIVIDAD	PROGRAMADO AL MES	REALIZADO AL MES	% DE AVANCE
REVISIONES EN RUTAS DE TRAMPEO	210	198	94.28
REVISIONES EN RUTAS DE VIGILANCIA	25	24	96.00
REVISIONES EN PARCELAS CENTINELA	5	4	80.00
HECTAREAS EXPLORADAS	0.00	0.00	-

PRINCIPALES CULTIVOS PROTEGIDOS

MAÍZ

AVENA

CEBADA

TUNA

AGUACATE

TRIGO



770,897.53 HA

SUPERFICIE CULTIVADA



\$22,559,910,925.10

VALOR DE LA PRODUCCIÓN

RESULTADO DE LA VIGILANCIA AL MES



MUESTRAS INGRESADAS

a Diagnostico Fitosanitario en el Centro Nacional de Referencia Fitosanitaria

NO SE HAN ENCONTRADO SÍNTOMAS O SIGNOS A LA PRESENCIA DE PLAGAS BAJO VIGILANCIA