



PROGRAMA DE VIGILANCIA EPIDEMIOLÓGICA FITOSANITARIA

Estado de Aguascalientes

Informe de Actividades correspondiente a enero de 2020

13

PLAGAS VIGILADAS CONFORME A LA NIMF 6

- Complejo escarabajo barrenador polífago (*Euwallacea sp. - Fusarium Euwallaceae*)
- Complejo escarabajo ambrosia del laurel rojo (*Xyleborus glabratus - Raffaelea lauricola*)
- Enfermedad de Pierce (*Xylella fastidiosa subsp. fastidiosa*)
- Pudrición negra de la vid (*Guignardia bidwelli - Phyllosticta ampelcida*)
- Roya del la vid (*Phakopsora euvtis*)
- Virus del complejo de la hoja enrollada de la vid (GLRaV-1; GLRaV-2 y GLRaV-3)
- Cancro de la vid (*Xanthomonas campestris pv. viticola*)
- Gusano de la mazorca (*Helicoverpa armigera*)
- Gusano oriental de la hoja (*Spodoptera litura*)
- Palomilla del tomate (*Tuta absoluta*)
- Palomilla europea de la vid (*Lobesia botrana*)
- Palomilla marrón de la manzana (*Epiphyas postvittana*)
- Palomilla oriental de la fruta (*Grapholita molesta*)
- Palomilla gitana (*Lymantria dispar*)

11

MUNICIPIOS



101

LOCALIDADES

329

REGISTROS EN
TIEMPO REAL

PRINCIPALES CULTIVOS PROTEGIDOS

MAÍZ

GUAYABA

TOMATE
ROJO

ALFALFA

CHILE

LECHUGA



COBERTURA CON ESTRATEGIA DE VIGILANCIA

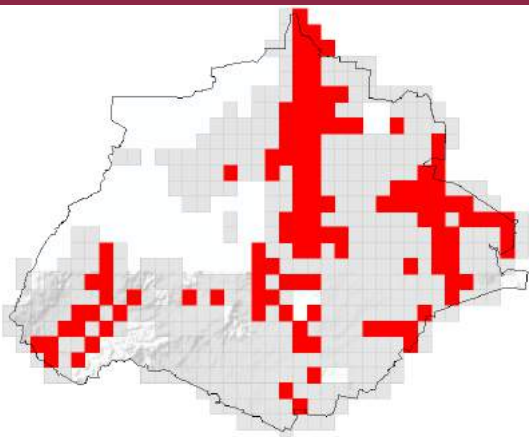

302 TRAMPAS



1,214 Ha EXPLORACIÓN



250 EXPLORACIÓN
PUNTUAL



6 PUNTOS DE
OBSERVACIÓN P.



ACTIVIDADES

ACTIVIDAD	PROGRAMADO AL MES	REALIZADO AL MES	% DE AVANCE
REVISIONES EN RUTAS DE TRAMPEO	220	219	99.55%
HECTÁREAS EXPLORADAS	21.00	21.73	103.48%
REVISIONES EN EXPLORACIÓN PUNTUAL	20	20	100.00%
PUNTOS DE OBSERVACIÓN PERMANENTE	0	0	0.00%



143,153.06 HA

SUPERFICIE CULTIVADA



\$3,208,122,364.54

VALOR DE LA PRODUCCIÓN

RESULTADO DE LA VIGILANCIA AL MES

0

MUESTRAS INGRESADAS

a Diagnostico Fitosanitario en el Centro Nacional de Referencia Fitosanitaria

NO SE HAN
ENCONTRADO

SÍNTOMAS O SIGNOS
A LA PRESENCIA DE PLAGAS
BAJO VIGILANCIA