



PROGRAMA DE VIGILANCIA EPIDEMIOLÓGICA FITOSANITARIA

Estado de Veracruz

Informe de Actividades correspondiente diciembre de 2019



22

PLAGAS VIGILADAS CONFORME A LA NIMF 6

- Chinche marmolada (*Halyomorpha halys*)
- Complejo de escarabajos ambrosiales
- Gorgojo Khapra (*Trogoderma granarium*)
- Gusano de la mazorca (*Helicoverpa armigera*)
- Gusano oriental de la hoja (*Spodoptera litura*)
- Palomilla del nopal (*Cactoblastis cactorum*)
- Palomilla del tomate (*Tuta absoluta*)
- Picudo rojo de las palmas (*Rhynchophorus ferrugineus*)
- Pudrición del cogollo de las palmas (*Phytophthora palmivora*)
- Plagas reglamentadas de los cítricos
- Plagas reglamentadas del plátano

123 MUNICIPIOS
↳ **1,602**
LOCALIDADES

71,632
REGISTROS EN
TIEMPO REAL

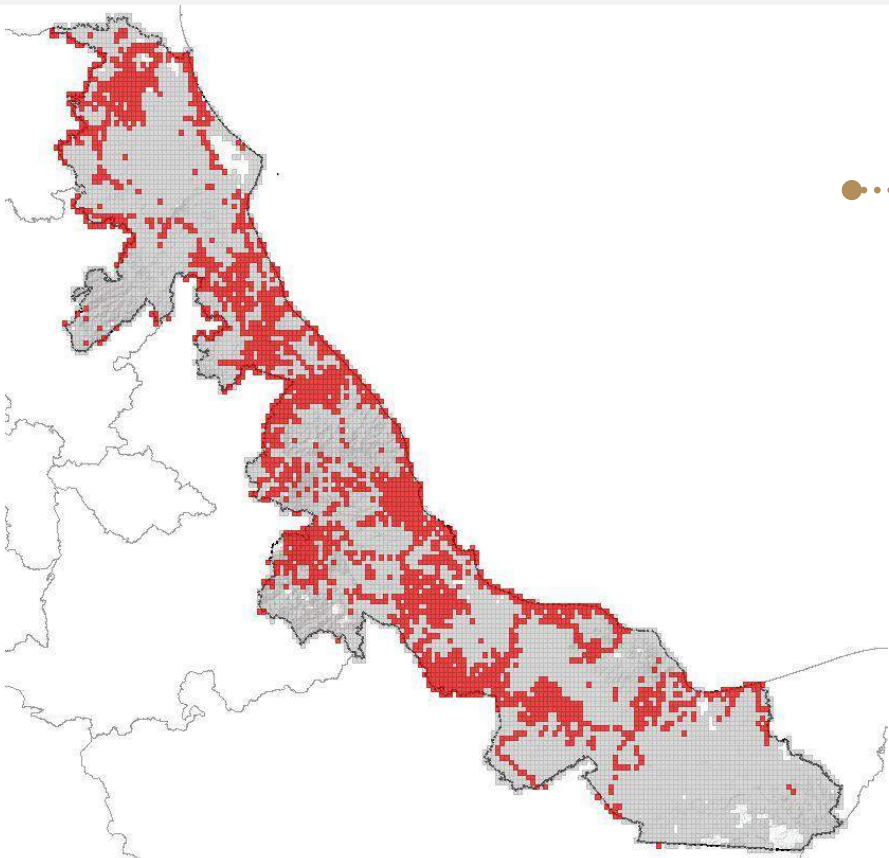

Superficie acumulada de 2010 a enero 2019



ACTIVIDADES



PRINCIPALES CULTIVOS PROTEGIDOS

| | |
|----------|----------------|
| MAIZ | FRIJOL |
| ARROZ | CAÑA DE AZUCAR |
| CÍTRICOS | PIÑA |



964,495.87 HA
SUPERFICIE CULTIVADA



\$19,873,144,413.41
VALOR DE LA PRODUCCIÓN

| ACTIVIDAD | PROGRAMADO AL MES | REALIZADO AL MES | % DE AVANCE |
|-----------------------------------|-------------------|------------------|-------------|
| REVISIONES EN RUTAS DE TRAMPEO | 7,049 | 5,993 | 85.0 |
| REVISIONES EN RUTAS DE VIGILANCIA | 8,112 | 7,840 | 96.6 |
| REVISIONES EN PARCELAS CENTINELA | 369 | 271 | 73.4 |
| REVISIONES EN PLANTA CENTINELA | 185 | 212 | 114.6 |
| HECTAREAS EXPLORADAS | 11,120 | 11,134 | 100.1 |
| SITIOS EXPLORADOS | 12,992 | 11,044 | 85.0 |

RESULTADO DE LA VIGILANCIA AL MES



12

MUESTRAS INGRESADAS

a Diagnóstico Fitosanitario en el Centro Nacional de Referencia Fitosanitaria

DIAGNÓSTICO NEGATIVO

A LA PRESENCIA DE PLAGAS BAJO VIGILANCIA