



PROGRAMA DE VIGILANCIA EPIDEMIOLÓGICA FITOSANITARIA

Colima

Informe de Actividades correspondiente a Diciembre de 2019

14

PLAGAS VIGILADAS

CONFORME A LA NIMF 6

- Complejo de escarabajos ambrosiales
- Chinche marmolada (*Halyomorpha halys*)
- Fusariosis de la piña (*Fusarium guttiforme*)
- Gorgojo khapra (*Trogoderma granarium*)
- Gusano de la mazorca (*Helicoverpa armigera*)
- Gusano oriental de la hoja (*Spodoptera litura*)
- Palomilla del tomate (*Tuta absoluta*)
- Palomilla europea de la vid (*Lobesia botrana*)
- Palomilla gitana (*Lymantria dispar*)
- Picudo rojo de la palma (*Rhynchophorus ferrugineus*)
- Pudrición del cogollo de la palma (*Phytophthora palmivora*)
- Plagas reglamentadas de los cítricos
- Plagas reglamentadas del plátano
- Quemadura de la Hoja (*Xylella fastidiosa*)

10

MUNICIPIOS



613

LOCALIDADES

23,418

REGISTROS EN TIEMPO REAL

COBERTURA CON ESTRATEGIA DE VIGILANCIA

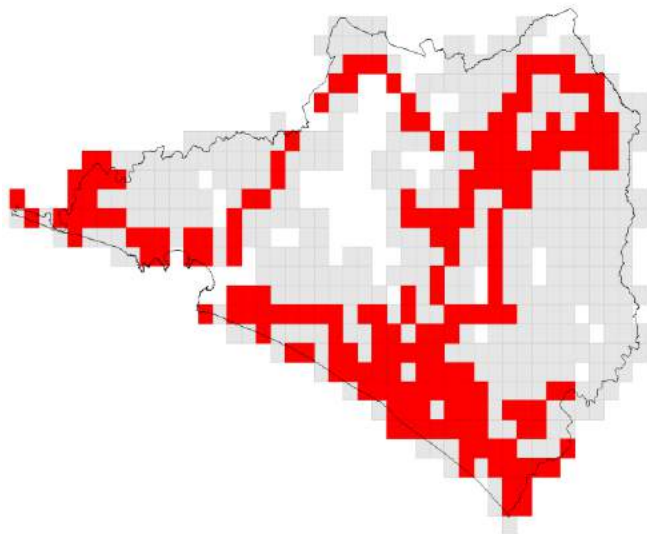

427

TRAMPAS

50

PARCELAS CENTINELAS

10

PLANTAS CENTINELAS

400

PUNTOS DE VIGILANCIA

PRINCIPALES CULTIVOS PROTEGIDOS

MAÍZ

CÍTRICOS

PLÁTANO

MANGO

AGUACATE

CAÑA



ACTIVIDADES



| ACTIVIDAD | PROGRAMADO AL MES | REALIZADO AL MES | % DE AVANCE |
|--|-------------------|------------------|-------------|
| REVISIONES EN RUTAS DE TRAMPEO | 7,875 | 6,967 | 88 |
| REVISIONES EN RUTAS DE VIGILANCIA | 2,906 | 2,520 | 87 |
| REVISIONES EN PARCELAS CENTINELA | 328 | 281 | 86 |
| REVISIONES EN PLANTAS CENTINELA | 119 | 119 | 100 |
| SITIOS EXPLORADAS | 1,731 | 1,104 | 64 |
| HECTAREAS EXPLORADAS | 5,071.14 | 2,811.17 | 55 |



159,480.26 ha

SUPERFICIE CULTIVADA



\$ 6,339,814,599.27

VALOR DE LA PRODUCCIÓN

RESULTADO DE LA VIGILANCIA AL MES

33

MUESTRAS INGRESADAS

a Diagnostico Fitosanitario en el Centro Nacional de Referencia Fitosanitaria

NO SE HAN ENCONTRADO SÍNTOMAS O SIGNOS A LA PRESENCIA DE PLAGAS BAJO VIGILANCIA