



# PROGRAMA DE VIGILANCIA EPIDEMIOLÓGICA FITOSANITARIA

## Estado de Zacatecas

Informe de actividades correspondiente a noviembre de 2019

**18**

### PLAGAS VIGILADAS CONFORME A LA NIMF 6

- Chinche marmolada (*Halyomorpha halys*)
- Gusano de la mazorca (*Helicoverpa armigera*)
- Gusano oriental de la hoja (*Spodoptera litura*)
- Plagas cuarentenarias de la vid
- Palomilla europea de la vid (*Lobesia botrana*)
- Palomilla marrón de la manzana (*Epiphyas postvittana*)
- Palomilla oriental de la fruta (*Grapholita molesta*)
- Palomilla del tomate (*Tuta absoluta*)
- Palomilla del nopal (*Cactoblastis cactorum*)
- Roya negra del tallo del trigo (*Puccinia graminis f. sp. tritici raza Ug99*)
- Tortricido anaranjado (*Argyrotaenia franciscana*)
- Complejo de escarabajos ambrosiales
- Vigilancia pasiva

**49**

MUNICIPIOS

**231**  
LOCALIDADES

**12,510**

REGISTROS EN  
TIEMPO REAL

### COBERTURA CON ESTRATEGIAS DE VIGILANCIA

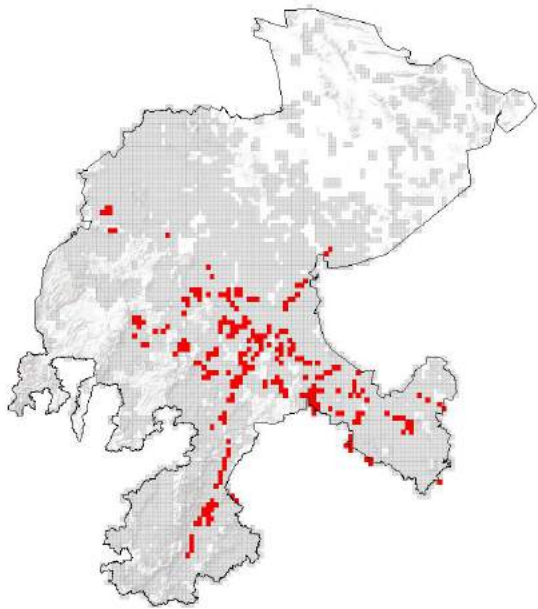

886 TRAMPAS

12 PARCELAS CENTINELAS

### PRINCIPALES CULTIVOS PROTEGIDOS

CEBADA

MAÍZ

FRIJOL

TOMATE

TRIGO

CHILE



### ACTIVIDADES



ACTIVIDAD	PROGRAMADO AL MES	REALIZADO AL MES	% DE AVANCE
REVISIONES EN RUTAS DE TRAMPEO	10,149	10,493	103.39
HECTÁREAS EXPLORADAS	2,570	2,765.31	107.60
REVISIONES EN EXPLORACIÓN PUNTUAL	377	444	117.77
REVISIONES EN PARCELAS CENTINELA	42	42	100



**1,217,912 HA**

SUPERFICIE CULTIVADA



**\$20,145,069,201.00**

VALOR DE LA PRODUCCIÓN

### RESULTADO DE LA VIGILANCIA AL MES

**15**

#### MUESTRAS INGRESADAS

a Diagnóstico Fitosanitario en el Centro Nacional de Referencia Fitosanitaria

DIAGNÓSTICO  
**NEGATIVO**

A LA PRESENCIA DE PLAGAS  
BAJO VIGILANCIA