



PROGRAMA DE VIGILANCIA EPIDEMIOLÓGICA FITOSANITARIA

Estado de México

Informe de Actividades correspondiente a noviembre de 2019

11

PLAGAS VIGILADAS

CONFORME A LA NIMF 6

- Complejo de escarabajos ambrosiales
- Chinche marmolada (*Halyomorpha halys*)
- Gorgojo Khapra (*Trogoderma granarium*)
- Gusano de la mazorca (*Helicoverpa armígera*)
- Gusano oriental de la hoja (*Spodoptera litura*)
- Palomilla del nopal (*Cactoblastis cactorum*)
- Palomilla del tomate (*Tuta absoluta*)
- Palomilla marrón de la manzana (*Epiphyas postvittana*)
- Palomilla oriental de la fruta (*Grapholita molesta*)
- Quemadura de la Hoja (*Xylella fastidiosa*)
- Roya negra del tallo del trigo (*Puccinia graminis* f.sp. *tritici* raza Ug99)

65

MUNICIPIOS



350

LOCALIDADES

10,052

REGISTROS EN TIEMPO REAL

COBERTURA CON ESTRATEGIA DE VIGILANCIA

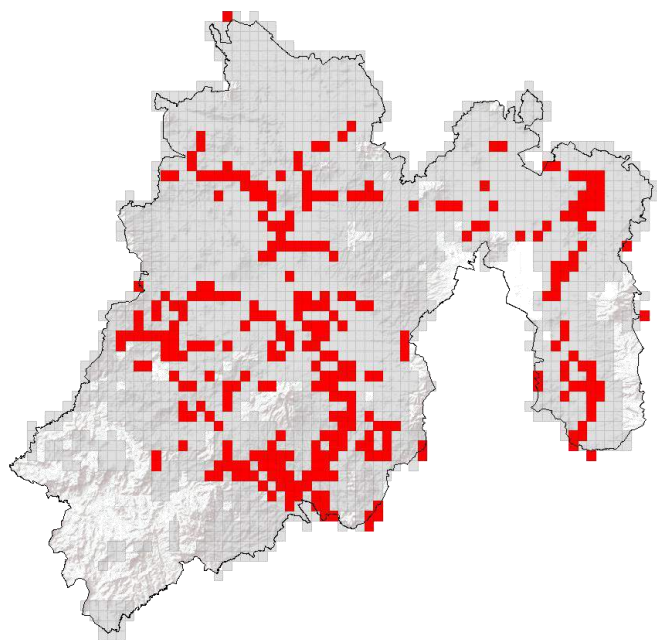

442

TRAMPAS

5

PARCELAS CENTINELAS

25

PUNTOS DE VIGILANCIA



ACTIVIDADES

ACTIVIDAD	PROGRAMADO AL MES	REALIZADO AL MES	% DE AVANCE
REVISIONES EN RUTAS DE TRAMPEO	6,929	6,846	98.80
REVISIONES EN RUTAS DE VIGILANCIA	260	261	100.38
REVISIONES EN PARCELAS CENTINELA	45	42	93.33
HECTAREAS EXPLORADAS	890.75	871.32	97.81

PRINCIPALES CULTIVOS PROTEGIDOS

MAÍZ

AVENA

CEBADA

TUNA

AGUACATE

TRIGO



770,897.53 HA

SUPERFICIE CULTIVADA



\$22,559,910,925.10

VALOR DE LA PRODUCCIÓN

RESULTADO DE LA VIGILANCIA AL MES

5

MUESTRAS INGRESADAS

a Diagnostico Fitosanitario en el Centro Nacional de Referencia Fitosanitaria

NO SE HAN ENCONTRADO SÍNTOMAS O SIGNOS A LA PRESENCIA DE PLAGAS BAJO VIGILANCIA