



PROGRAMA DE VIGILANCIA EPIDEMIOLÓGICA FITOSANITARIA

Estado de Durango

Informe de Actividades correspondiente a octubre de 2019



11 PLAGAS VIGILADAS CONFORME A LA NIMF 6

- Complejo de escarabajos ambrosiales
- Chinche marmolada (*Halyomorpha halys*)
- Gusano de la mazorca (*Helicoverpa armigera*)
- Gusano oriental de la hoja (*Spodoptera litura*)
- Palomilla marrón de la manzana (*Epiphyas postvittana*)
- Palomilla oriental de la fruta (*Grapholita molesta*)
- Palomilla del tomate (*Tuta absoluta*)
- Roya negra del tallo del trigo (*Puccinia graminis f. sp. tritici raza Ug99*)
- Tortricido anaranjado (*Argyrotaenia franciscana*)
- Vigilancia pasiva

21 MUNICIPIOS
82 LOCALIDADES

14,055
REGISTROS EN
TIEMPO REAL

COBERTURA CON ESTRATEGIAS DE VIGILANCIA

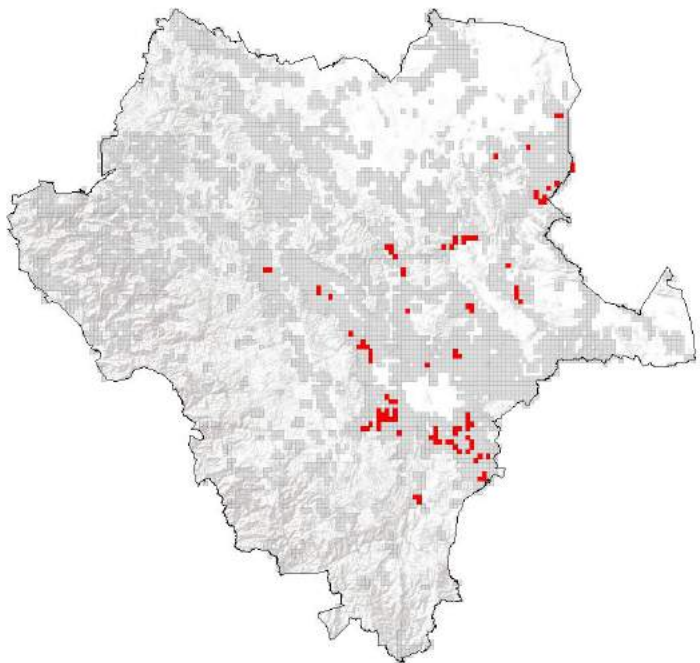

633 TRAMPAS

PRINCIPALES CULTIVOS PROTEGIDOS

TRIGO	MAÍZ
FRIJOL	SORGO
DURAZNO	MANZANA



ACTIVIDADES



ACTIVIDAD	PROGRAMADO AL MES	REALIZADO AL MES	% DE AVANCE
REVISIONES EN RUTAS DE TRAMPEO	13,790	13,297	96.42
SUPERFICIE EXPLORADA	935	1,027.58	109.9

707,145.7 HA
SUPERFICIE CULTIVADA

\$10,366,044,000.00
VALOR DE LA PRODUCCIÓN

RESULTADO DE LA VIGILANCIA AL MES



5 MUESTRAS INGRESADAS
a Diagnóstico Fitosanitario en el
Centro Nacional de Referencia Fitosanitaria

DIAGNÓSTICO NEGATIVO
A LA PRESENCIA DE PLAGAS
BAJO VIGILANCIA