



## PROGRAMA DE VIGILANCIA EPIDEMIOLÓGICA FITOSANITARIA Estado de Aguascalientes

Informe de Actividades correspondiente a octubre de 2019



### 25

### PLAGAS VIGILADAS

CONFORME A LA NIMF 6

- Complejos de Escarabajos Ambrosiales
- Plagas Cuarentenarias de la Vid
- Chinche marmolada (*Halyomorpha halys*)
- Gusano de la mazorca (*Helicoverpa armigera*)
- Gusano oriental de la hoja (*Spodoptera litura*)
- Palomilla del tomate (*Tuta absoluta*)
- Palomilla europea de la vid (*Lobesia botrana*)
- Palomilla marrón de la manzana (*Epiphyas postvittana*)
- Palomilla oriental de la fruta (*Grapholita molesta*)

### 11

 MUNICIPIOS  

### 300

 LOCALIDADES

### 9,956

 REGISTROS EN TIEMPO REAL

### PRINCIPALES CULTIVOS PROTEGIDOS

MAÍZ	GUAYABA
TOMATE ROJO	ALFALFA
CHILE	LECHUGA

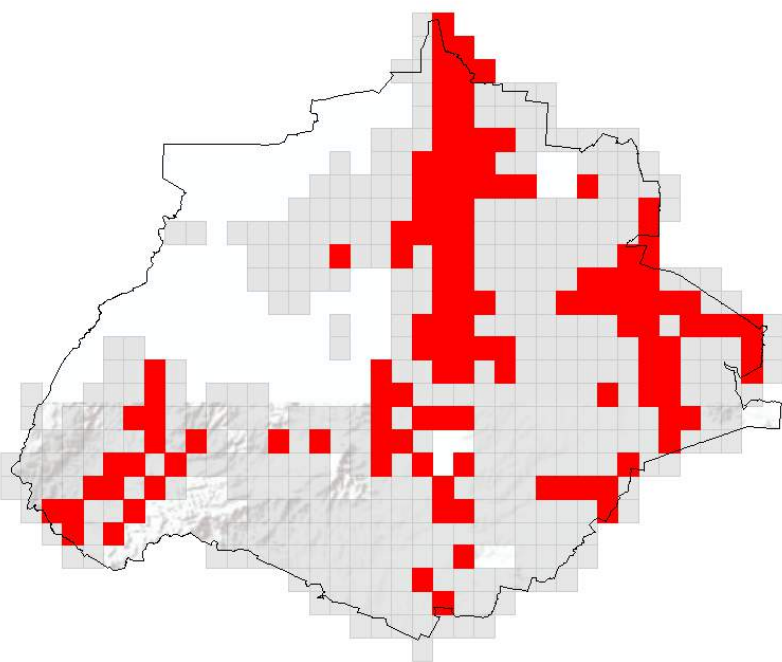

400 TRAMPAS

### ACTIVIDADES



ACTIVIDAD	PROGRAMADO AL MES	REALIZADO AL MES	% DE AVANCE
REVISIONES EN RUTAS DE TRAMPEO	6,828	6,819	99.87%
HECTAREAS EXPLORADAS	1,230.00	1,239.49	100.77%
PUNTOS EXPLORADOS	188	188	100.00%



143,153.06 HA  
SUPERFICIE CULTIVADA



\$3,208,122,364.54  
VALOR DE LA PRODUCCIÓN

### RESULTADO DE LA VIGILANCIA AL MES



### 17

### MUESTRAS INGRESADAS

a Diagnostico Fitosanitario en el Centro Nacional de Referencia Fitosanitaria

NO SE HAN ENCONTRADO SÍNTOMAS O SIGNOS A LA PRESENCIA DE PLAGAS BAJO VIGILANCIA