



PROGRAMA DE VIGILANCIA EPIDEMIOLÓGICA FITOSANITARIA

Estado de Jalisco

Informe de Actividades correspondiente a Septiembre de 2019

21

PLAGAS VIGILADAS CONFORME A LA NIMF 6

- Chinche marmolada (*Halyomorpha halys*)
- Fusariosis de la piña (*Fusarium guttiforme*)
- Gorgojo khapra (*Trogoderma granarium*)
- Gusano de la mazorca (*Helicoverpa armigera*)
- Gusano oriental de la hoja (*Spodoptera litura*)
- Palomilla del tomate (*Tuta absoluta*)
- Palomilla europea de la vid (*Lobesia botrana*)
- Palomilla marrón de la manzana (*Epiphyas postvittana*)
- Palomilla oriental de la fruta (*Grapholita molesta*)
- Quemadura de la hoja (*Xylella fastidiosa*)
- Complejos de Escarabajos Ambrosiales
- Plagas Cuarentenarias de las Palmeras
- Plagas Reglamentadas de los Cítricos
- Plagas Reglamentadas del Plátano

66 MUNICIPIOS
↳ **510**
LOCALIDADES

34,951
REGISTROS EN
TIEMPO REAL

PRINCIPALES CULTIVOS PROTEGIDOS

MAÍZ

AGAVE

CAÑA DE
AZÚCAR

AGUACATE

TOMATE
ROJO

CHILE



COBERTURA CON ESTRATEGIA DE VIGILANCIA

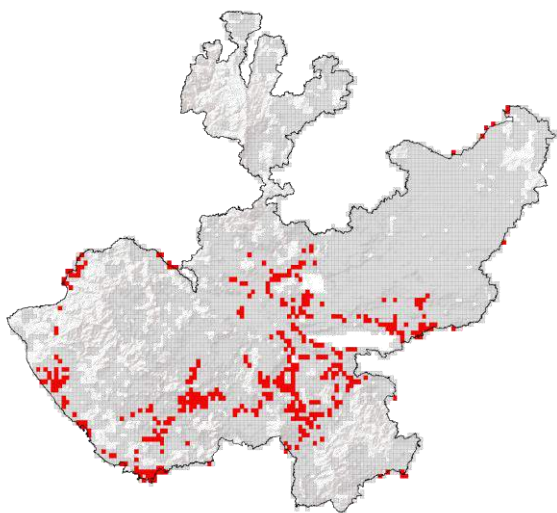

733 TRAMPAS

390 PUNTOS DE VIGILANCIA

5 PARCELAS CENTINELAS

ACTIVIDADES



| ACTIVIDAD | PROGRAMADO AL MES | REALIZADO AL MES | % DE AVANCE |
|--|-------------------|------------------|-------------|
| REVISIONES EN RUTAS DE TRAMPEO | 13,160 | 11,504 | 87.41 |
| REVISIONES EN RUTAS DE VIGILANCIA | 3,962 | 3,398 | 85.76 |
| REVISIONES EN PARCELAS CENTINELA | 47 | 39 | 82.97 |
| REVISIONES EN SITIOS EXPLORADOS | 2,250 | 1,672 | 74.31 |
| HECTAREAS EXPLORADAS | 3,875.33 | 4,695.57 | 121.16 |



1,675,636.92 HA
SUPERFICIE CULTIVADA



\$57,465,669,448.14
VALOR DE LA PRODUCCIÓN

RESULTADO DE LA VIGILANCIA AL MES

27

MUESTRAS INGRESADAS

a Diagnóstico Fitosanitario en el
Centro Nacional de Referencia Fitosanitaria

NO SE HAN
ENCONTRADO
SÍNTOMAS O SIGNOS
A LA PRESENCIA DE PLAGAS
BAJO VIGILANCIA