



PROGRAMA DE VIGILANCIA EPIDEMIOLÓGICA FITOSANITARIA

Estado de Hidalgo

Informe de Actividades correspondiente a Septiembre de 2019

16

PLAGAS VIGILADAS CONFORME A LA NIMF 6

- **Complejo escarabajo barrenador polífago** (*Euwallacea* sp. - *Fusarium* *Euwallaceae*)
- **Complejo escarabajo ambrosia del laurel rojo** (*Xyleborus glabratus* - *Raffaelea lauricola*)
- **Chinche marmolada** (*Halyomorpha halys*)
- **Gusano de la mazorca** (*Helicoverpa armigera*)
- **Gusano oriental de la hoja** (*Spodoptera litura*)
- **Palomilla del nopal** (*Cactoblastis cactorum*)
- **Palomilla del tomate** (*Tuta absoluta*)
- **Palomilla marrón de la manzana** (*Epiphyas postvittana*)
- **Palomilla oriental de la fruta** (*Grapholita molesta*)
- **Cancro de los cítricos** (*Xanthomonas citri* subsp. *citri*)
- **Clorosis variegada de los cítricos** (*Xylella fastidiosa* subsp. *pauca*)
- **Mancha foliar de los cítricos** (*Pseudocercospora angolensis*)
- **Mancha negra de los cítricos** (*Phyllosticta citricarpa*)
- **Cogollo racimoso del banano** (Banana bunchy top virus)
- **Fusariosis de las musáceas** (*Fusarium oxysporum* f. sp. *cubense* raza 4 Tropical)
- **Marchitez bacteriana del banano** (*Xanthomonas vasicola* pv. *musacearum*)
- **Moko del plátano** (*Ralstonia solanacearum* pv. *musacearum*)
- **Quemadura de la hoja** (*Xylella fastidiosa*)
- **Roya negra del tallo del trigo** (*Puccinia graminis* f. sp. *tritici*) raza Ug99

46 MUNICIPIOS
309 LOCALIDADES

8,014
REGISTROS EN
TIEMPO REAL

PRINCIPALES CULTIVOS PROTEGIDOS

AGUACATE

CÍTRICOS

CEBADA

MAÍZ

PLÁTANO

TRITICALE



COBERTURA CON ESTRATEGIA DE VIGILANCIA

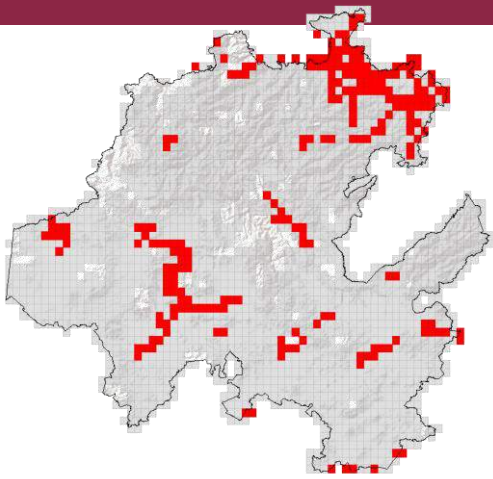

80 TRAMPAS

30 PUNTOS DE VIGILANCIA

25 PARCELAS CENTINELA

ACTIVIDADES



ACTIVIDAD	PROGRAMADO AL MES	REALIZADO AL MES	% DE AVANCE
REVISIONES EN RUTAS DE TRAMPEO	1,511	1,417	93.77
REVISIONES EN RUTAS DE VIGILANCIA	1,330	4,325	325.18
REVISIONES EN PARCELAS CENTINELA	215	195	90.69
HECTAREAS EXPLORADAS	1,681.20	2,455.35	146.04

556,110 HA

SUPERFICIE CULTIVADA

\$8,280,222,608

VALOR DE LA PRODUCCIÓN

RESULTADO DE LA VIGILANCIA AL MES

1

MUESTRAS INGRESADAS

a Diagnóstico Fitosanitario en el Centro Nacional de Referencia Fitosanitaria

NO SE HAN
ENCONTRADO
SÍNTOMAS O SIGNOS
A LA PRESENCIA DE PLAGAS
BAJO VIGILANCIA