



# PROGRAMA DE VIGILANCIA EPIDEMIOLÓGICA FITOSANITARIA

## Estado de Aguascalientes

Informe de Actividades correspondiente a septiembre de 2019

**25**

### PLAGAS VIGILADAS CONFORME A LA NIMF 6

- Complejos de Escarabajos Ambrosiales
- Plagas Cuarentenarias de la Vid
- Chinche marmolada (*Halyomorpha halys*)
- Gusano de la mazorca (*Helicoverpa armigera*)
- Gusano oriental de la hoja (*Spodoptera litura*)
- Palomilla del tomate (*Tuta absoluta*)
- Palomilla europea de la vid (*Lobesia botrana*)
- Palomilla marrón de la manzana (*Epiphyas postvittana*)
- Palomilla oriental de la fruta (*Grapholita molesta*)

**11** MUNICIPIOS  
**281** LOCALIDADES

**8,686**  
REGISTROS EN  
TIEMPO REAL

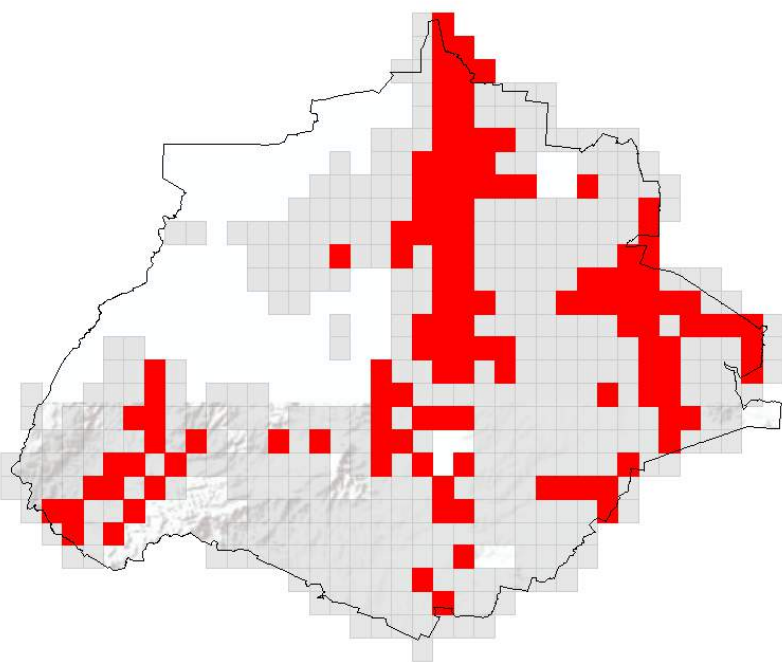

400 TRAMPAS

### PRINCIPALES CULTIVOS PROTEGIDOS

MAÍZ	GUAYABA
TOMATE ROJO	ALFALFA
CHILE	LECHUGA



### ACTIVIDADES



ACTIVIDAD	PROGRAMADO AL MES	REALIZADO AL MES	% DE AVANCE
REVISIONES EN RUTAS DE TRAMPEO	6,228	6,218	99.84%
HECTAREAS EXPLORADAS	1,170.00	1,153.23	98.57%
PUNTOS EXPLORADOS	234	231	98.72%



**143,153.06 HA**  
SUPERFICIE CULTIVADA



**\$3,208,122,364.54**  
VALOR DE LA PRODUCCIÓN

### RESULTADO DE LA VIGILANCIA AL MES

**14**

#### MUESTRAS INGRESADAS

a Diagnostico Fitosanitario en el Centro Nacional de Referencia Fitosanitaria

NO SE HAN ENCONTRADO SÍNTOMAS O SIGNOS A LA PRESENCIA DE PLAGAS BAJO VIGILANCIA