



# PROGRAMA DE VIGILANCIA EPIDEMIOLÓGICA FITOSANITARIA

## Estado de Nuevo León

Informe de Actividades correspondiente a agosto de 2019

**24**

### PLAGAS VIGILADAS CONFORME A LA NIMF 6

- Complejo escarabajo ambrosiales
- Chinche marmolada (*Halyomorpha halys*)
- Gorgojo khapra (*Trogoderma granarium*)
- Gusano de la mazorca (*Helicoverpa armigera*)
- Gusano oriental de la hoja (*Spodoptera litura*)
- Palomilla del nopal (*Cactoblastic cactorum*)
- Palomilla del tomate (*Tuta absoluta*)
- Palomilla europea de la vid (*Lobesia botrana*)
- Palomilla gitana (*Lymantria dispar*)
- Palomilla marrón de la manzana (*Epiphyas postvittana*)
- Palomilla oriental de la fruta (*Grapholita molesta*)
- Plagas cuarentenarias de la vid
- Plagas reglamentadas de los cítricos
- Quemadura de la hoja (*Xylella fastidiosa*)
- Roya negra del tallo del trigo (*Puccinia graminis f. sp. tritici*) raza ug99
- Vigilancia pasiva

**47** MUNICIPIOS  
↳ **484**  
LOCALIDADES

**58,276**  
REGISTROS EN  
TIEMPO REAL

### COBERTURA CON ESTRATEGIAS DE VIGILANCIA

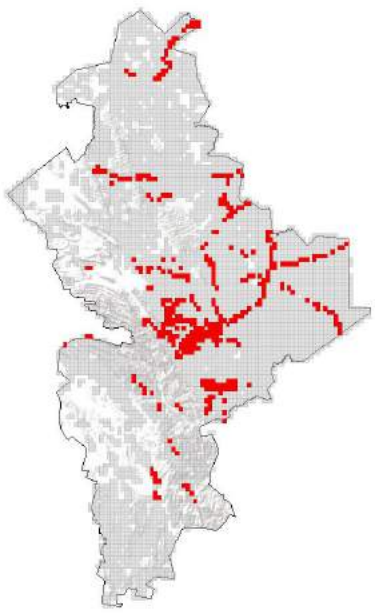

799 TRAMPAS

102 PUNTOS DE VIGILANCIA

52 PARCELAS CENTINELAS

### PRINCIPALES CULTIVOS PROTEGIDOS

CITRICOS	TRIGO
NOPAL	AGUACATE
MAÍZ	DURAZNO



### ACTIVIDADES



ACTIVIDAD	PROGRAMADO AL MES	REALIZADO AL MES	% DE AVANCE
REVISIONES EN RUTAS DE TRAMPEO	7,096	6,975	98.29
REVISIONES EN RUTAS DE VIGILANCIA	981	982	100.1
REVISIONES EN PARCELAS CENTINELA	238	241	101.26
HECTAREAS EXPLORADAS	6,854	6,513	94.87
SITIOS EXPLORADOS	12,912	10,491	81.26



**342,868 HA**  
SUPERFICIE CULTIVADA



**\$4,998,928,043.00**  
VALOR DE LA PRODUCCIÓN

### RESULTADO DE LA VIGILANCIA AL MES

**1**

**MUESTRAS INGRESADAS**  
a Diagnóstico Fitosanitario en el  
Centro Nacional de Referencia Fitosanitaria

DIAGNÓSTICO  
**NEGATIVO**

A LA PRESENCIA DE PLAGAS  
BAJO VIGILANCIA