

# PROGRAMA DE VIGILANCIA EPIDEMIOLÓGICA FITOSANITARIA

## Estado de México

Informe de Actividades correspondiente a Agosto de 2019

**11**

### PLAGAS VIGILADAS

CONFORME A LA NIMF 6

**Complejo de escarabajos ambrosiales**

**Chinche marmolada** (*Halyomorpha halys*)

**Gusano de la mazorca** (*Helicoverpa armigera*)

**Gusano oriental de la hoja** (*Spodoptera litura*)

**Palomilla del nopal** (*Cactoblastis cactorum*)

**Palomilla del tomate** (*Tuta absoluta*)

**Palomilla marrón de la manzana** (*Epiphyas postvittana*)

**Palomilla oriental de la fruta** (*Grapholita molesta*)

**Quemadura de la Hoja** (*Xylella fastidiosa*)

**Roya negra del tallo del trigo** (*Puccinia graminis* f.sp. *tritici* raza Ug99)

**64**

MUNICIPIOS



**332**

LOCALIDADES

**6,278**

REGISTROS EN  
TIEMPO REAL

### COBERTURA CON ESTRATEGIA DE VIGILANCIA

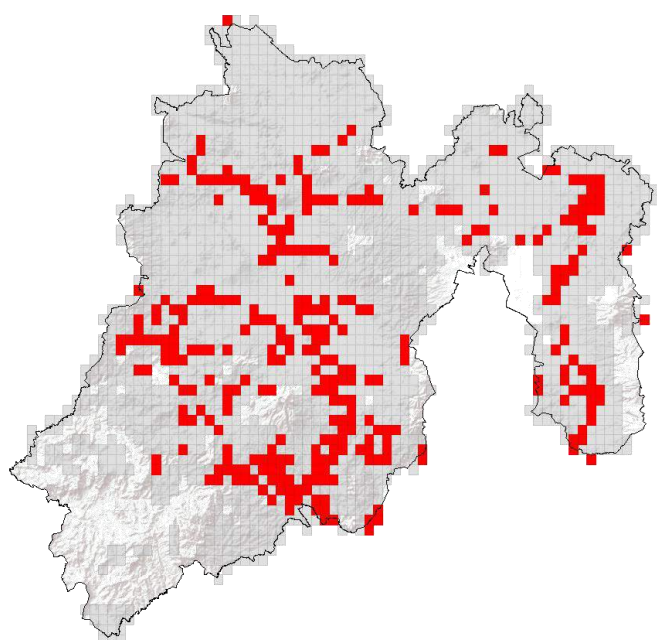

473

TRAMPAS

5

PARCELAS CENTINELAS

31

PUNTOS DE VIGILANCIA



### ACTIVIDADES

ACTIVIDAD	PROGRAMADO AL MES	REALIZADO AL MES	% DE AVANCE
REVISIONES EN RUTAS DE TRAMPEO	4,277	4,186	97.87
REVISIONES EN RUTAS DE VIGILANCIA	170	175	102.94
REVISIONES EN PARCELAS CENTINELA	30	28	93.33
HECTAREAS EXPLORADAS	536.75	516.82	96.28

### PRINCIPALES CULTIVOS PROTEGIDOS

MAÍZ

AVENA

CEBADA

TUNA

AGUACATE

TRIGO



**770,897.53 HA**

SUPERFICIE CULTIVADA



**\$22,559,910,925.10**

VALOR DE LA PRODUCCIÓN

### RESULTADO DE LA VIGILANCIA AL MES

**3**

#### MUESTRA INGRESADA

a Diagnostico Fitosanitario en el Centro Nacional de Referencia Fitosanitaria

NO SE HAN ENCONTRADO SÍNTOMAS O SIGNOS A LA PRESENCIA DE PLAGAS BAJO VIGILANCIA