



PROGRAMA DE VIGILANCIA EPIDEMIOLÓGICA FITOSANITARIA

Estado de Aguascalientes

Informe de Actividades correspondiente a agosto de 2019

25

PLAGAS VIGILADAS CONFORME A LA NIMF 6

- Complejos de Escarabajos Ambrosiales
- Plagas Cuarentenarias de la Vid
- Chinche marmolada (*Halyomorpha halys*)
- Gusano de la mazorca (*Helicoverpa armigera*)
- Gusano oriental de la hoja (*Spodoptera litura*)
- Palomilla del tomate (*Tuta absoluta*)
- Palomilla europea de la vid (*Lobesia botrana*)
- Palomilla marrón de la manzana (*Epiphyas postvittana*)
- Palomilla oriental de la fruta (*Grapholita molesta*)

11 MUNICIPIOS
281 LOCALIDADES

7,831
REGISTROS EN
TIEMPO REAL

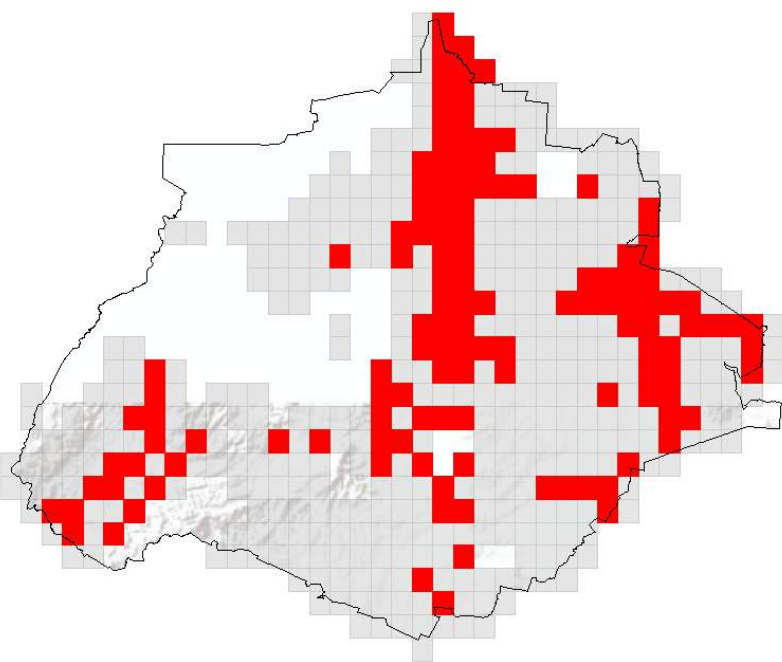

110 TRAMPAS

PRINCIPALES CULTIVOS PROTEGIDOS

MAÍZ	GUAYABA
TOMATE ROJO	ALFALFA
CHILE	LECHUGA



ACTIVIDADES



ACTIVIDAD	PROGRAMADO AL MES	REALIZADO AL MES	% DE AVANCE
REVISIONES EN RUTAS DE TRAMPEO	5,498	5,626	102.33%
HECTAREAS EXPLORADAS	1,080.00	1,131.45	104.76%
PUNTOS EXPLORADOS	224	241	107.59%



143,153.06 HA
SUPERFICIE CULTIVADA



\$3,208,122,364.54
VALOR DE LA PRODUCCIÓN

RESULTADO DE LA VIGILANCIA AL MES

13

MUESTRAS INGRESADAS

a Diagnóstico Fitosanitario en el Centro Nacional de Referencia Fitosanitaria

NO SE HAN ENCONTRADO SÍNTOMAS O SIGNOS A LA PRESENCIA DE PLAGAS BAJO VIGILANCIA