

# PROGRAMA DE VIGILANCIA EPIDEMIOLÓGICA FITOSANITARIA

## Estado de Coahuila

Informe de Actividades correspondiente a julio de 2019

**16**

### PLAGAS VIGILADAS

CONFORME A LA NIMF 6

- Chinche marmolada (*Halyomorpha halys*)
- Complejos escarabajos ambrosiales
- Gusano de la mazorca (*Helicoverpa armigera*)
- Gusano oriental de la hoja (*Spodoptera litura*)
- Palomilla del nopal (*Cactoblastis cactorum*)
- Palomilla del tomate (*Tuta absoluta*)
- Palomilla europea de la vid (*Lobesia botrana*)
- Palomilla marrón de la manzana (*Epiphyas postvittana*)
- Palomilla oriental de la fruta (*Grapholita molesta*)
- Plagas cuarentenarias de la vid
- Roya negra del tallo del trigo (*Puccinia graminis f. sp. tritici*) raza Ug99
- Tortricido anaranjado (*Argyrotaenia franciscana*)
- Vigilancia pasiva

**27**

MUNICIPIOS



**95**

LOCALIDADES

**7,821**

REGISTROS EN  
TIEMPO REAL

## COBERTURA CON ESTRATEGIAS DE VIGILANCIA

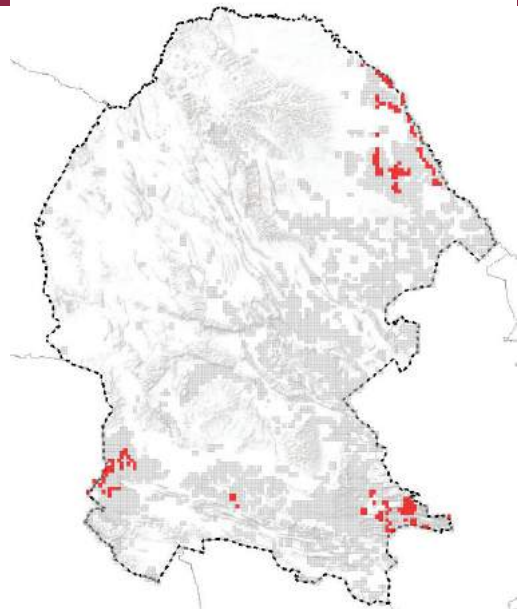

310 TRAMPAS

8 PARCELAS CENTINELAS

## ACTIVIDADES



ACTIVIDAD	PROGRAMADO AL MES	REALIZADO AL MES	% DE AVANCE
REVISIONES EN <b>RUTAS DE TRAMPEO</b>	6101	6316	103.52
REVISIONES EN <b>PARCELAS CENTINELA</b>	56	48	85.71
REVISIONES EN <b>RUTAS DE VIGILANCIA</b>	36	24	66.66
SITIOS <b>EXPLORADOS</b>	500	486	97.2
HECTAREAS <b>EXPLORADAS</b>	465	611.71	131.55

Las actividades se vieron disminuidos debido a la falta de combustible y recurso.

## RESULTADO DE LA VIGILANCIA AL MES

**0**

### MUESTRAS INGRESADAS

a Diagnostico Fitosanitario en el Centro Nacional de Referencia Fitosanitaria

## PRINCIPALES CULTIVOS PROTEGIDOS

MAÍZ

MANZANO

TOMATE

NOPAL

FRIJOL

UVA



**273,859 HA**

SUPERFICIE CULTIVADA



**\$7,746,771,443.00**

VALOR DE LA PRODUCCIÓN

**NO SE HAN ENCONTRADO**

**SÍNTOMAS O SIGNOS DE PLAGAS BAJO VIGILANCIA**