

PROGRAMA DE VIGILANCIA EPIDEMIOLÓGICA FITOSANITARIA

Estado de Aguascalientes

Informe de Actividades correspondiente a julio de 2019

25

PLAGAS VIGILADAS CONFORME A LA NIMF 6

- Complejos de Escarabajos Ambrosiales
- Plagas Cuarentenarias de la Vid
- Chinche marmolada (*Halyomorpha halys*)
- Gusano de la mazorca (*Helicoverpa armigera*)
- Gusano oriental de la hoja (*Spodoptera litura*)
- Palomilla del tomate (*Tuta absoluta*)
- Palomilla europea de la vid (*Lobesia botrana*)
- Palomilla marrón de la manzana (*Epiphyas postvittana*)
- Palomilla oriental de la fruta (*Grapholita molesta*)

11

MUNICIPIOS



332

LOCALIDADES

6,551

REGISTROS EN
TIEMPO REAL

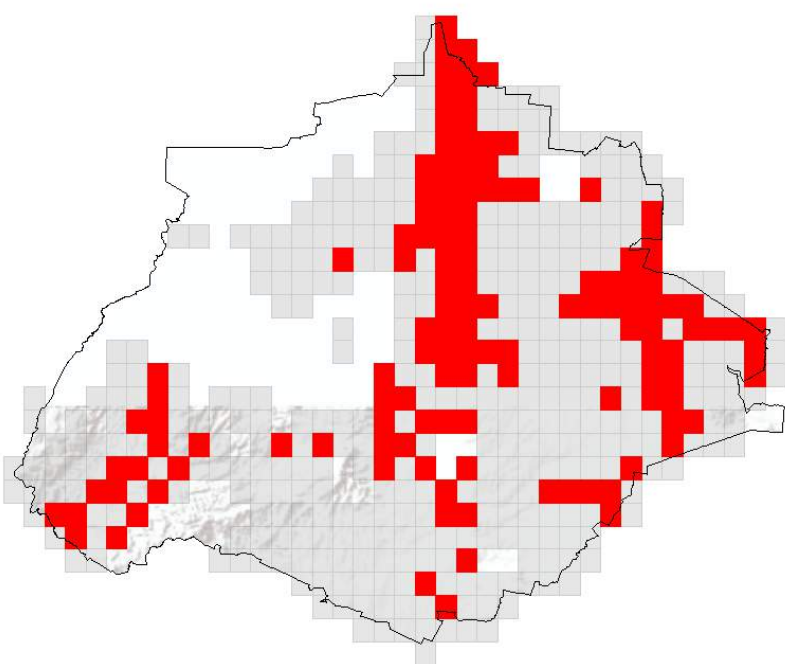

110 TRAMPAS

PRINCIPALES CULTIVOS PROTEGIDOS

MAÍZ

GUAYABA

TOMATE
ROJO

ALFALFA

CHILE

LECHUGA



ACTIVIDADES



ACTIVIDAD	PROGRAMADO AL MES	REALIZADO AL MES	% DE AVANCE
REVISIONES EN RUTAS DE TRAMPEO	4,694	4791	102.07
HECTAREAS EXPLORADAS	745.00	776.81	104.27
PUNTOS EXPLORADOS	128	147	114.84



143,153.06 HA

SUPERFICIE CULTIVADA



\$3,208,122,364.54

VALOR DE LA PRODUCCIÓN

RESULTADO DE LA VIGILANCIA AL MES

11

MUESTRAS INGRESADAS

a Diagnostico Fitosanitario en el
Centro Nacional de Referencia Fitosanitaria

NO SE HAN
ENCONTRADO
SÍNTOMAS O SIGNOS
A LA PRESENCIA DE PLAGAS
BAJO VIGILANCIA