



PROGRAMA DE VIGILANCIA EPIDEMIOLÓGICA FITOSANITARIA

Estado de Coahuila

Informe de Actividades correspondiente a junio de 2019

16

PLAGAS VIGILADAS

CONFORME A LA NIMF 6

- Chinche marmolada (*Halyomorpha halys*)
- Complejos escarabajos ambrosiales
- Gusano de la mazorca (*Helicoverpa armigera*)
- Gusano oriental de la hoja (*Spodoptera litura*)
- Palomilla del nopal (*Cactoblastis cactorum*)
- Palomilla del tomate (*Tuta absoluta*)
- Palomilla europea de la vid (*Lobesia botrana*)
- Palomilla marrón de la manzana (*Epiphyas postvittana*)
- Palomilla oriental de la fruta (*Grapholita molesta*)
- Plagas cuarentenarias de la vid
- Roya negra del tallo del trigo (*Puccinia graminis f. sp. tritici*) raza Ug99
- Tortricido anaranjado (*Argyrotaenia franciscana*)
- Vigilancia pasiva

15

MUNICIPIOS

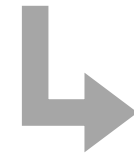

51

LOCALIDADES

6,881

REGISTROS EN
TIEMPO REAL

COBERTURA CON ESTRATEGIAS DE VIGILANCIA

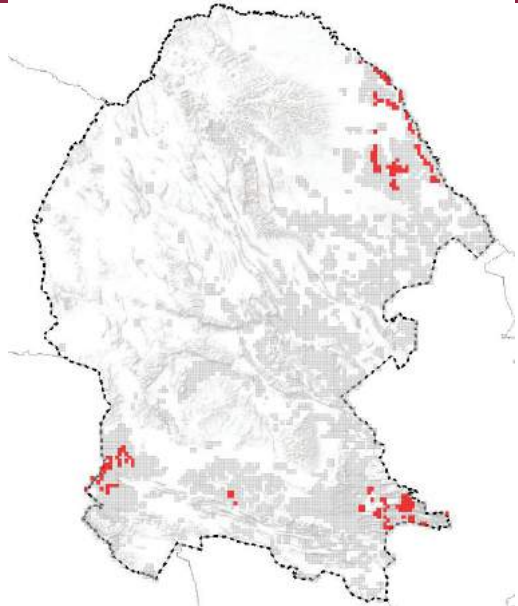

310 TRAMPAS

8 PARCELAS CENTINELAS

PRINCIPALES CULTIVOS PROTEGIDOS

MAÍZ

MANZANO

TOMATE

NOPAL

FRIJOL

UVA



ACTIVIDADES



ACTIVIDAD	PROGRAMADO AL MES	REALIZADO AL MES	% DE AVANCE
REVISIONES EN RUTAS DE TRAMPEO	5577	5746	103.42
REVISIONES EN PARCELAS CENTINELA	40	40	83.33
REVISIONES EN RUTAS DE VIGILANCIA	24	12	50
SITIOS EXPLORADOS	410	351	85.60
HECTAREAS EXPLORADAS	375	484.49	129.19

Las actividades se vieron disminuidos debido a la falta de combustible y recurso.

RESULTADO DE LA VIGILANCIA AL MES

0

MUESTRAS INGRESADAS

a Diagnostico Fitosanitario en el Centro Nacional de Referencia Fitosanitaria

NO SE HAN

ENCONTRADO

SÍNTOMAS O SIGNOS

DE PLAGAS BAJO VIGILANCIA

273,859 HA

SUPERFICIE CULTIVADA

\$7,746,771,443.00

VALOR DE LA PRODUCCIÓN