



# PROGRAMA DE VIGILANCIA EPIDEMIOLÓGICA FITOSANITARIA

## Estado de Baja California

Informe de Actividades correspondiente a junio de 2019

**23**

### PLAGAS VIGILADAS CONFORME A LA NIMF 6

- Complejo escarabajo ambrosiales
- Chinche marmolada (*Halyomorpha halys*)
- Falso gusano de la fruta (*Thomautotibia leotreta*)
- Gorgojo khapra (*Trogoderma granarium*)
- Gusano de la mazorca (*Helicoverpa armígera*)
- Palomilla del tomate (*Tuta absoluta*)
- Palomilla europea de la vid (*Lobesia botrana*)
- Palomilla gitana (*Lymantria dispar*)
- Palomilla marrón de la manzana (*Epiphyas postvittana*)
- Picudo rojo de las palmas (*Rhynchophorus ferrugineus*)
- Plagas cuarentenarias de la vid
- Plagas reglamentadas de los cítricos
- Quemadura de la hoja (*Xylella fastidiosa*)
- Roya negra del tallo del trigo (*Puccinia graminis f.sp. tritici*) raza ug99
- Vigilancia pasiva

**5**

MUNICIPIOS

**220**

LOCALIDADES

**17,462**

REGISTROS EN  
TIEMPO REAL

### COBERTURA CON ESTRATEGIAS DE VIGILANCIA

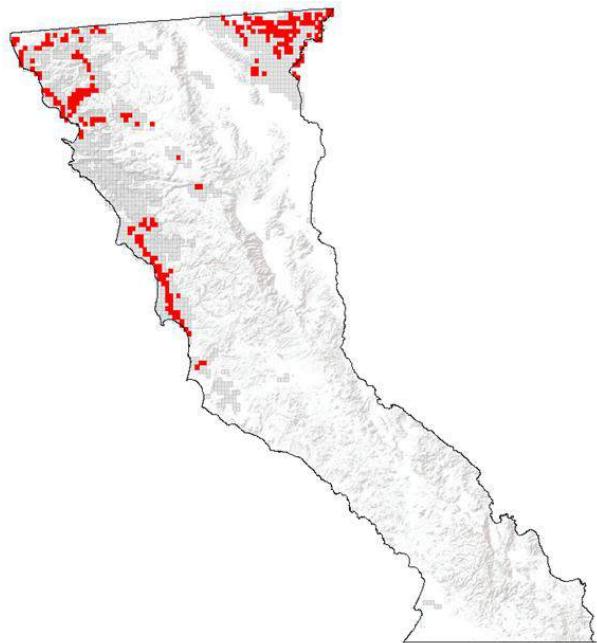

702 TRAMPAS

114 PUNTOS DE VIGILANCIA

4 PLANTAS CENTINELA

14 PARCELAS CENTINELAS

### ACTIVIDADES



| ACTIVIDAD                                | PROGRAMADO AL MES | REALIZADO AL MES | % DE AVANCE |
|--|-------------------|------------------|-------------|
| REVISIONES EN <b>RUTAS DE TRAMPEO</b>    | 10,443            | 9,477            | 90.75       |
| REVISIONES EN <b>RUTAS DE VIGILANCIA</b> | 581               | 581              | 100.00      |
| REVISIONES EN <b>PARCELAS CENTINELA</b>  | 46                | 46               | 100.00      |
| REVISIONES EN <b>PLANTAS CENTINELA</b>   | 24                | 28               | 116.67      |
| HECTAREAS <b>EXPLORADAS</b>              | 1152.00           | 1026.41          | 89.10       |
| SITIOS <b>EXPLORADOS</b>                 | 848               | 831              | 98.00       |

### PRINCIPALES CULTIVOS PROTEGIDOS

|         |       |
|---------|-------|
| TRIGO   | MAIZ  |
| ALGODON | FRESA |
| AVENA   | VID   |



**197,644.15 HA**  
SUPERFICIE CULTIVADA



**\$18,281,506,440.00**  
VALOR DE LA PRODUCCIÓN

### RESULTADO DE LA VIGILANCIA AL MES

**10**

#### MUESTRAS INGRESADAS

a Diagnostico Fitosanitario en el Centro Nacional de Referencia Fitosanitaria y laboratorios aprobados para el Carbón parcial del trigo

**DIAGNÓSTICO  
NEGATIVO**

A LA PRESENCIA DE PLAGAS  
BAJO VIGILANCIA