

PROGRAMA DE VIGILANCIA EPIDEMIOLÓGICA FITOSANITARIA

Estado de Tlaxcala

Informe de Actividades correspondiente a mayo de 2019

25

PLAGAS VIGILADAS CONFORME A LA NIMF 6

- Chinche marmolada (*Halyomorpha halys*)
- Gusano de la mazorca (*Helicoverpa armigera*)
- Gusano oriental de la hoja (*Spodoptera litura*)
- Palomilla del tomate (*Tuta absoluta*)
- Palomilla marrón de la manzana (*Epiphyas postvittana*)
- Palomilla oriental de la fruta (*Grapholita molesta*)
- Roya del tallo UG99 (*Puccinia graminis f. sp. Tritici*) raza Ug99
- Complejos de Escarabajos Ambrosiales

52 MUNICIPIOS
↳ **315**
LOCALIDADES

2,812
REGISTROS EN
TIEMPO REAL

PRINCIPALES CULTIVOS PROTEGIDOS

MAÍZ

CEBADA

TRIGO

TOMATE
VERDE

FRESA
(PLANTA)

ALFALFA



216,356.5 HA
SUPERFICIE CULTIVADA



3,002,726,812.64
VALOR DE LA PRODUCCIÓN

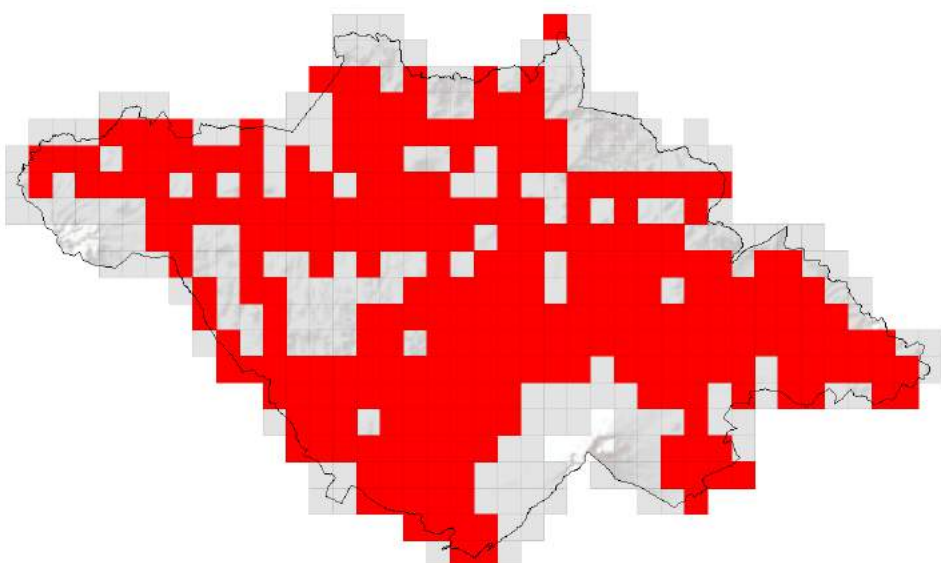

742 NÚMERO DE TRAMPAS

ACTIVIDADES



| ACTIVIDAD | PROGRAMADO AL MES | REALIZADO AL MES | % DE AVANCE |
|--------------------------------|-------------------|------------------|-------------|
| REVISIONES EN RUTAS DE TRAMPEO | 2,800 | 2,800 | 100 |
| HECTÁREAS EXPLORADAS | 22.39 | 22.39 | 100 |

RESULTADO DE LA VIGILANCIA AL MES

0

MUESTRAS INGRESADAS

a Diagnostico Fitosanitario en el Centro Nacional de Referencia Fitosanitaria

NO SE HAN ENCONTRADO SÍNTOMAS O SIGNOS

DE PLAGAS BAJO VIGILANCIA