



# PROGRAMA DE VIGILANCIA EPIDEMIOLÓGICA FITOSANITARIA

## Estado de México

Informe de Actividades correspondiente a mayo de 2019

**11**

### PLAGAS VIGILADAS

CONFORME A LA NIMF 6

**Complejo de escarabajos ambrosiales**

**Chinche marmolada** (*Halyomorpha halys*)

**Gusano de la mazorca** (*Helicoverpa armigera*)

**Gusano oriental de la hoja** (*Spodoptera litura*)

**Palomilla del nopal** (*Cactoblastis cactorum*)

**Palomilla del tomate** (*Tuta absoluta*)

**Palomilla marrón de la manzana** (*Epiphyas postvittana*)

**Palomilla oriental de la fruta** (*Grapholita molesta*)

**Quemadura de la Hoja** (*Xylella fastidiosa*)

**Roya negra del tallo del trigo** (*Puccinia graminis* f.sp. *tritici* raza Ug99)

**55**

MUNICIPIOS



**259**

LOCALIDADES

**3,435**

REGISTROS EN  
TIEMPO REAL

### COBERTURA CON ESTRATEGIA DE VIGILANCIA

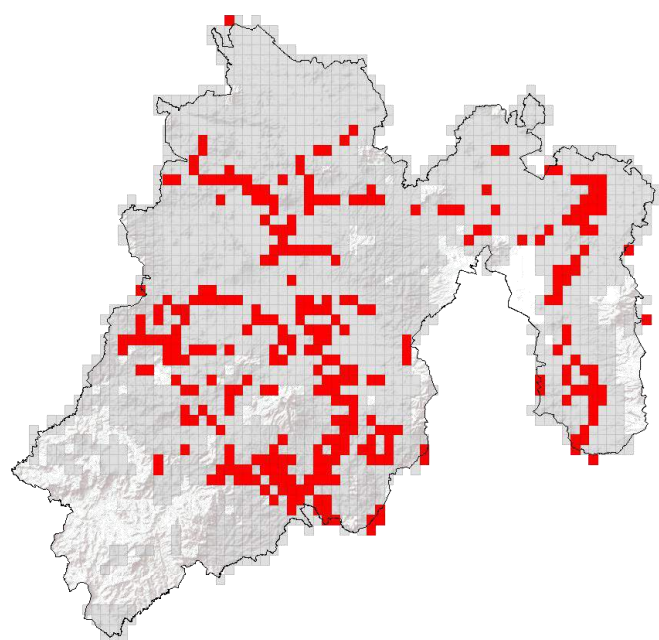

360

TRAMPAS

4

PARCELAS CENTINELAS

29

PUNTOS DE VIGILANCIA



### ACTIVIDADES

ACTIVIDAD	PROGRAMADO AL MES	REALIZADO AL MES	% DE AVANCE
REVISIONES EN RUTAS DE TRAMPEO	2,329	2,329	100
REVISIONES EN RUTAS DE VIGILANCIA	97	97	100
REVISIONES EN PARCELAS CENTINELA	16	16	100
HECTAREAS EXPLORADAS	364.31	364.31	100

### PRINCIPALES CULTIVOS PROTEGIDOS

MAÍZ

AVENA

CEBADA

TUNA

AGUACATE

TRIGO



**770,897.53 HA**

SUPERFICIE CULTIVADA



**\$22,559,910,925.10**

VALOR DE LA PRODUCCIÓN

### RESULTADO DE LA VIGILANCIA AL MES

**1**

#### MUESTRA INGRESADA

a Diagnostico Fitosanitario en el Centro Nacional de Referencia Fitosanitaria

### DIAGNÓSTICO NEGATIVO

A LA PRESENCIA DE PLAGAS BAJO VIGILANCIA