

PROGRAMA DE VIGILANCIA EPIDEMIOLÓGICA FITOSANITARIA

Estado de Coahuila

Informe de Actividades correspondiente a mayo de 2019

16

PLAGAS VIGILADAS

CONFORME A LA NIMF 6

- **Chinche marmolada** (*Halyomorpha halys*)
- **Complejos escarabajos ambrosiales**
- **Gusano de la mazorca** (*Helicoverpa armigera*)
- **Gusano oriental de la hoja** (*Spodoptera litura*)
- **Palomilla del nopal** (*Cactoblastis cactorum*)
- **Palomilla del tomate** (*Tuta absoluta*)
- **Palomilla europea de la vid** (*Lobesia botrana*)
- **Palomilla marrón de la manzana** (*Epiphyas postvittana*)
- **Palomilla oriental de la fruta** (*Grapholita molesta*)
- **Plagas cuarentenarias de la vid**
- **Roya negra del tallo del trigo** (*Puccinia graminis f. sp. tritici*) raza Ug99
- **Tortricido anaranjado** (*Argyrotaenia franciscana*)
- **Vigilancia pasiva**

16

MUNICIPIOS

83

LOCALIDADES

6,559

REGISTROS EN TIEMPO REAL

COBERTURA CON ESTRATEGIAS DE VIGILANCIA

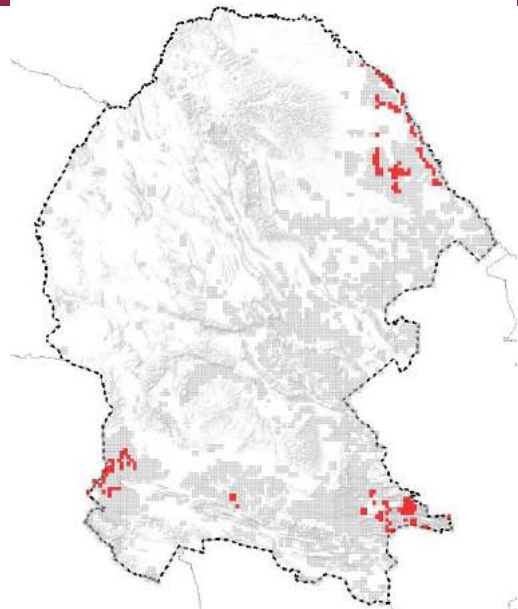

310 TRAMPAS

8 PARCELAS CENTINELAS

PRINCIPALES CULTIVOS PROTEGIDOS

MAÍZ	MANZANO
TOMATE	NOPAL
CITRICOS	UVA



ACTIVIDADES



ACTIVIDAD	PROGRAMADO AL MES	REALIZADO AL MES	%DEAVANCE
REVISIONES EN RUTAS DE TRAMPEO	5177	5554	107.28
REVISIONES EN PARCELAS CENTINELA	40	40	100
REVISIONES EN RUTAS DE VIGILANCIA	12	6	50
SITIOS EXPLORADOS	320	331	103.43
HECTAREAS EXPLORADAS	345	349.03	101.16

Las actividades se vieron disminuidos debido a la falta de combustible y recurso.

RESULTADO DE LA VIGILANCIA AL MES

0

MUESTRAS INGRESADAS

a Diagnostico Fitosanitario en el Centro Nacional de Referencia Fitosanitaria



273,859 HA

SUPERFICIE CULTIVADA



\$7,746,771,443.00

VALOR DE LA PRODUCCIÓN

NO SE HAN ENCONTRADO SÍNTOMAS O SIGNOS

DE PLAGAS BAJO VIGILANCIA