



# PROGRAMA DE VIGILANCIA EPIDEMIOLÓGICA FITOSANITARIA

## Estado de Aguascalientes

Informe de Actividades correspondiente a mayo de 2019

**25**

### PLAGAS VIGILADAS CONFORME A LA NIMF 6

- Complejos de Escarabajos Ambrosiales
- Plagas Cuarentenarias de la Vid
- Chinche marmolada (*Halyomorpha halys*)
- Gusano de la mazorca (*Helicoverpa armigera*)
- Gusano oriental de la hoja (*Spodoptera litura*)
- Palomilla del tomate (*Tuta absoluta*)
- Palomilla europea de la vid (*Lobesia botrana*)
- Palomilla marrón de la manzana (*Epiphyas postvittana*)
- Palomilla oriental de la fruta (*Grapholita molesta*)

**11** MUNICIPIOS  
**182** LOCALIDADES

**3,171**  
REGISTROS EN  
TIEMPO REAL

### PRINCIPALES CULTIVOS PROTEGIDOS

MAÍZ

GUAYABA

TOMATE  
ROJO

ALFALFA

CHILE

LECHUGA

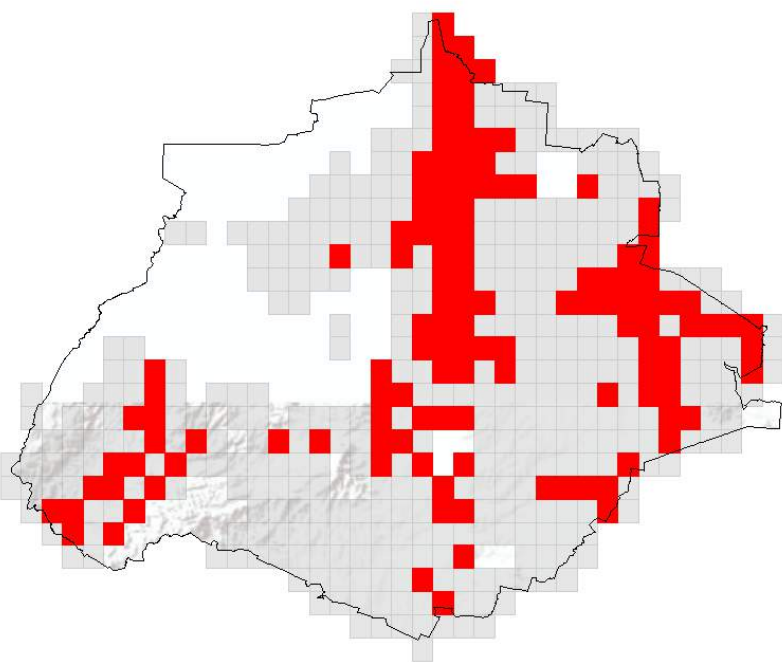

110 TRAMPAS

### ACTIVIDADES



ACTIVIDAD	PROGRAMADO AL MES	REALIZADO AL MES	% DE AVANCE
REVISIONES EN RUTAS DE TRAMPEO	3,137	3,137	100%
HECTAREAS EXPLORADAS	501.10	501.10	100%
PUNTOS EXPLORADOS	219	219	100%



**143,153.06 HA**  
SUPERFICIE CULTIVADA



**\$3,208,122,364.54**  
VALOR DE LA PRODUCCIÓN

### RESULTADO DE LA VIGILANCIA AL MES

**3**

#### MUESTRAS INGRESADAS

a Diagnostico Fitosanitario en el Centro Nacional de Referencia Fitosanitaria

DIAGNÓSTICO  
**NEGATIVO**

A LA PRESENCIA DE PLAGAS  
BAJO VIGILANCIA