

PROGRAMA DE VIGILANCIA EPIDEMIOLÓGICA FITOSANITARIA

Estado de Tlaxcala

Informe de Actividades correspondiente a marzo de 2019

25

PLAGAS VIGILADAS CONFORME A LA NIMF 6

- Chinche marmolada (*Halyomorpha halys*)
- Gusano de la mazorca (*Helicoverpa armigera*)
- Gusano oriental de la hoja (*Spodoptera litura*)
- Palomilla del tomate (*Tuta absoluta*)
- Palomilla marrón de la manzana (*Epiphyas postvittana*)
- Palomilla oriental de la fruta (*Grapholita molesta*)
- Roya del tallo UG99 (*Puccinia graminis f. sp. Tritici*) raza Ug99
- Complejos de Escarabajos Ambrosiales

52 MUNICIPIOS

295 LOCALIDADES

1,426

REGISTROS EN
TIEMPO REAL

PRINCIPALES CULTIVOS PROTEGIDOS

MAÍZ

CEBADA

TRIGO

TOMATE
VERDE

FRESA
(PLANTA)

ALFALFA



216,356.5 HA
SUPERFICIE CULTIVADA



3,002,726,812.64
VALOR DE LA PRODUCCIÓN

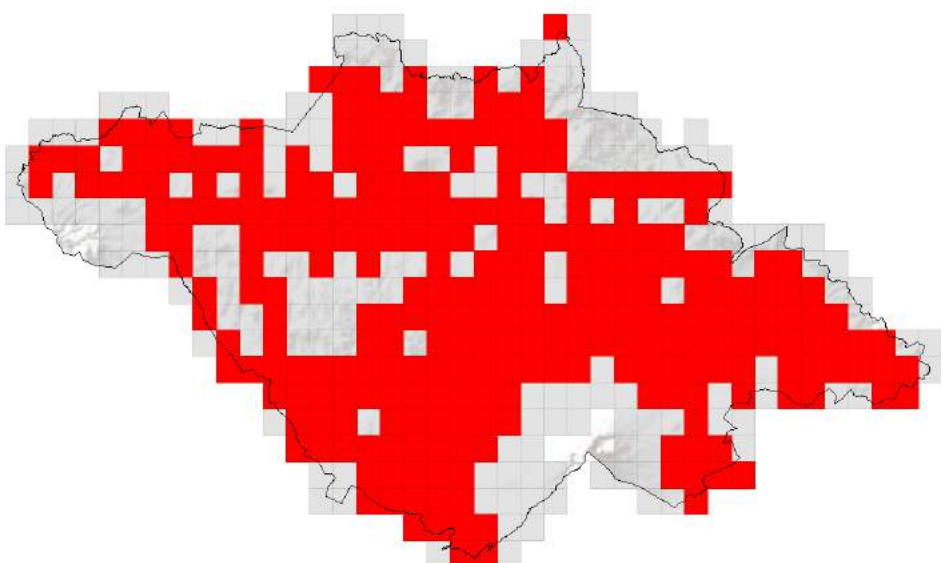

441 NÚMERO DE TRAMPAS

ACTIVIDADES



ACTIVIDAD	PROGRAMADO AL MES	REALIZADO AL MES	% DE AVANCE
REVISIONES EN RUTAS DE TRAMPEO	1,426	1,426	100

RESULTADO DE LA VIGILANCIA AL MES

0

MUESTRAS INGRESADAS

a Diagnostico Fitosanitario en el
Centro Nacional de Referencia Fitosanitaria

DIAGNÓSTICO
NEGATIVO

A LA PRESENCIA DE PLAGAS
BAJO VIGILANCIA