

PROGRAMA DE VIGILANCIA EPIDEMIOLÓGICA FITOSANITARIA

Estado de Nuevo León

Informe de Actividades correspondiente a marzo de 2019

24

PLAGAS VIGILADAS

CONFORME A LA NIMF 6

- Complejo escarabajo ambrosiales
- Chinche marmolada (*Halyomorpha halys*)
- Gorgojo khapra (*Trogoderma granarium*)
- Gusano de la mazorca (*Helicoverpa armigera*)
- Gusano oriental de la hoja (*Spodoptera litura*)
- Palomilla del nopal (*Cactoblastic cactorum*)
- Palomilla del tomate (*Tuta absoluta*)
- Palomilla europea de la vid (*Lobesia botrana*)
- Palomilla gitana (*Lymantria dispar*)
- Palomilla marrón de la manzana (*Epiphyas postvittana*)
- Palomilla oriental de la fruta (*Grapholita molesta*)
- Plagas cuarentenarias de la vid
- Plagas reglamentadas de los cítricos
- Quemadura de la hoja (*Xylella fastidiosa*)
- Roya negra del tallo del trigo (*Puccinia graminis f. sp. tritici*) raza ug99
- Vigilancia pasiva

47 MUNICIPIOS

484 LOCALIDADES

10,186

REGISTROS EN TIEMPO REAL

COBERTURA CON ESTRATEGIAS DE VIGILANCIA

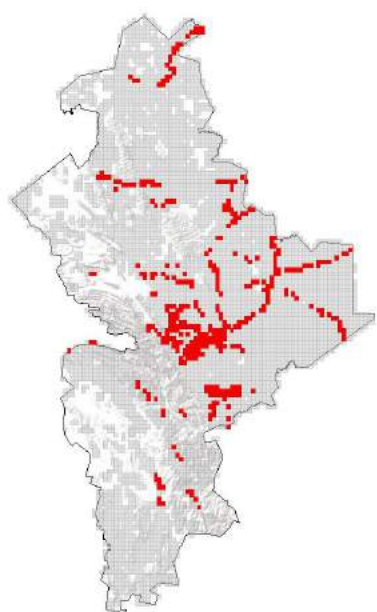

611 TRAMPAS

101 PUNTOS DE VIGILANCIA

46 PARCELAS CENTINELAS

PRINCIPALES CULTIVOS PROTEGIDOS

CITRICOS

TRIGO

NOPAL

AGUACATE

NOGAL

DURAZNO



ACTIVIDADES



ACTIVIDAD	PROGRAMADO AL MES	REALIZADO AL MES	% DE AVANCE
REVISIONES EN RUTAS DE TRAMPEO	2,130	2,130	100
REVISIONES EN RUTAS DE VIGILANCIA	363	363	100
REVISIONES EN PARCELAS CENTINELA	94	94	100
HECTAREAS EXPLORADAS	2,183	2,183.52	100
SITIOS EXPLORADOS	1,515	1,515	100



342,868 HA

SUPERFICIE CULTIVADA



\$4,998,928,043.00

VALOR DE LA PRODUCCIÓN

RESULTADO DE LA VIGILANCIA AL MES

0

MUESTRAS INGRESADAS

a Diagnostico Fitosanitario en el Centro Nacional de Referencia Fitosanitaria

DIAGNÓSTICO NEGATIVO

A LA PRESENCIA DE PLAGAS BAJO VIGILANCIA