

PROGRAMA DE VIGILANCIA EPIDEMIOLÓGICA FITOSANITARIA

Estado de Hidalgo

Informe de Actividades correspondiente a marzo de 2019

19

PLAGAS VIGILADAS

CONFORME A LA NIMF 6

- Complejo escarabajo barrenador polífago (*Euwallacea* sp. - *Fusarium* *Euwallaceae*)
- Complejo escarabajo ambrosia del laurel rojo (*Xyleborus glabratus* - *Raffaelea lauricola*)
- Chinche marmolada (*Halyomorpha halys*)
- Gusano de la mazorca (*Helicoverpa armigera*)
- Gusano oriental de la hoja (*Spodoptera litura*)
- Palomilla del nopal (*Cactoblastis cactorum*)
- Palomilla del tomate (*Tuta absoluta*)
- Palomilla marrón de la manzana (*Epiphyas postvittana*)
- Palomilla oriental de la fruta (*Grapholita molesta*)
- Cancro de los cítricos (*Xanthomonas citri* subsp. *citri*)
- Clorosis variegada de los cítricos (*Xylella fastidiosa* subsp. *pauca*)
- Mancha foliar de los cítricos (*Pseudocercospora angolensis*)
- Mancha negra de los cítricos (*Phyllosticta citricarpa*)
- Cogollo racimoso del banano (Banana bunchy top virus)
- Fusariosis de las musáceas (*Fusarium oxysporum* f. sp. *cubense* raza 4 Tropical)
- Marchitez bacteriana del banano (*Xanthomonas vasicola* pv. *musacearum*)
- Moko del plátano (*Ralstonia solanacearum* pv. *musacearum*)
- Quemadura de la hoja (*Xylella fastidiosa*)
- Roya negra del tallo del trigo (*Puccinia graminis* f. sp. *tritici*) raza Ug99

40 MUNICIPIOS

395 LOCALIDADES

3,925

REGISTROS EN TIEMPO REAL

PRINCIPALES CULTIVOS PROTEGIDOS

AGUACATE

CÍTRICOS

CEBADA

MAÍZ

PLÁTANO

TRITICALE



556,110 HA

SUPERFICIE CULTIVADA

\$8,280,222,608

VALOR DE LA PRODUCCIÓN

DIAGNÓSTICO
NEGATIVO

A LA PRESENCIA DE PLAGAS
BAJO VIGILANCIA

COBERTURA CON ESTRATEGIA DE VIGILANCIA

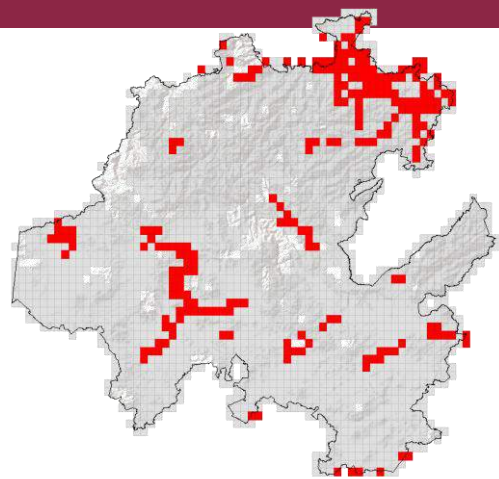

74 TRAMPAS I

170 PUNTOS DE VIGILANCIA

15 PARCELAS CENTINELA

ACTIVIDADES



ACTIVIDAD	PROGRAMADO AL MES	REALIZADO AL MES	% DE AVANCE AL MES
REVISIONES EN RUTAS DE TRAMPEO	627	627	100
REVISIONES EN RUTAS DE VIGILANCIA	650	650	100
REVISIONES EN PARCELAS CENTINELA	75	75	100
HECTÁREAS EXPLORADAS	275.1	275.1	100

RESULTADO DE LA VIGILANCIA AL MES

0

MUESTRAS INGRESADAS

a Diagnóstico Fitosanitario en el Centro Nacional de Referencia Fitosanitaria