

PROGRAMA DE VIGILANCIA EPIDEMIOLÓGICA FITOSANITARIA

Estado de Coahuila

Informe de Actividades correspondiente a marzo de 2019

16

PLAGAS VIGILADAS

CONFORME A LA NIMF 6

- Chinche marmolada (*Halyomorpha halys*)
- Complejos escarabajos ambrosiales
- Gusano de la mazorca (*Helicoverpa armigera*)
- Gusano oriental de la hoja (*Spodoptera litura*)
- Palomilla del nopal (*Cactoblastis cactorum*)
- Palomilla del tomate (*Tuta absoluta*)
- Palomilla europea de la vid (*Lobesia botrana*)
- Palomilla marrón de la manzana (*Epiphyas postvittana*)
- Palomilla oriental de la fruta (*Grapholita molesta*)
- Plagas cuarentenarias de la vid
- Roya negra del tallo del trigo (*Puccinia graminis f. sp. tritici*) raza Ug99
- Tortricido anaranjado (*Argyrotaenia franciscana*)
- Vigilancia pasiva

16

MUNICIPIOS

83

LOCALIDADES

4,503

REGISTROS EN
TIEMPO REAL

COBERTURA CON ESTRATEGIAS DE VIGILANCIA

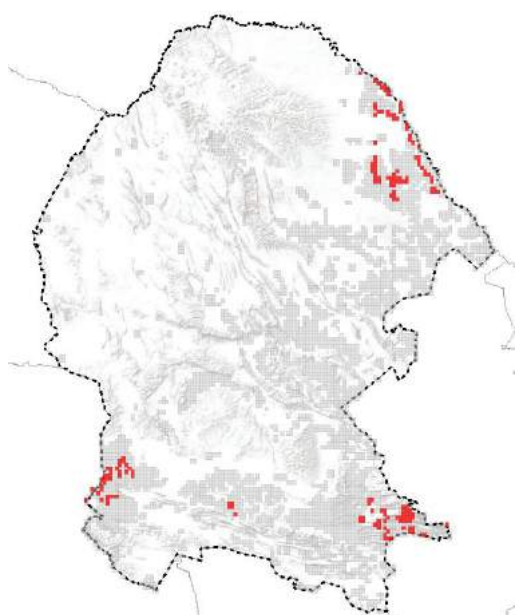

310 TRAMPAS

8 PARCELAS CENTINELAS

ACTIVIDADES



ACTIVIDAD	PROGRAMADO AL MES	REALIZADO AL MES	% DE AVANCE
REVISIONES EN RUTAS DE TRAMPEO	3,941	3,941	100
REVISIONES EN PARCELAS CENTINELA	24	24	100
SITIOS EXPLORADOS	190	190	100
HECATAREAS HEXPLORADAS	140.3	140.3	100

PRINCIPALES CULTIVOS PROTEGIDOS

MAÍZ

MANZANO

TOMATE

NOPAL

CITRICOS

UVA



273,859 HA

SUPERFICIE CULTIVADA



\$7,746,771,443.00

VALOR DE LA PRODUCCIÓN

RESULTADO DE LA VIGILANCIA AL MES

0

MUESTRAS INGRESADAS

a Diagnostico Fitosanitario en el Centro Nacional de Referencia Fitosanitaria

DIAGNÓSTICO
NEGATIVO

A LA PRESENCIA DE PLAGAS
BAJO VIGILANCIA