

PROGRAMA DE VIGILANCIA EPIDEMIOLÓGICA FITOSANITARIA

Estado de Baja California Sur

Informe de Actividades correspondiente a marzo de 2019

15

PLAGAS VIGILADAS

CONFORME A LA NIMF 6

- Complejo escarabajo ambrosiales
- Chinche marmolada (*Halyomorpha halys*)
- Gorgojo khapra (*Trogoderma granarium*)
- Gusano de la mazorca (*Helicoverpa armigera*)
- Palomilla del tomate (*Tuta absoluta*)
- Palomilla oriental de la fruta (*Grapholita molesta*)
- Picudo rojo de las palmas (*Rhynchophorus ferrugineus*)
- Plagas reglamentadas de los cítricos
- Roya negra del tallo del trigo (*Puccinia graminis f.sp. tritici*) raza ug99
- Tortricido anaranjado (*Argyrotaenia franciscana*)
- Vigilancia pasiva

5

MUNICIPIOS

54
LOCALIDADES

2,197

REGISTROS EN
TIEMPO REAL

COBERTURA CON ESTRATEGIAS DE VIGILANCIA

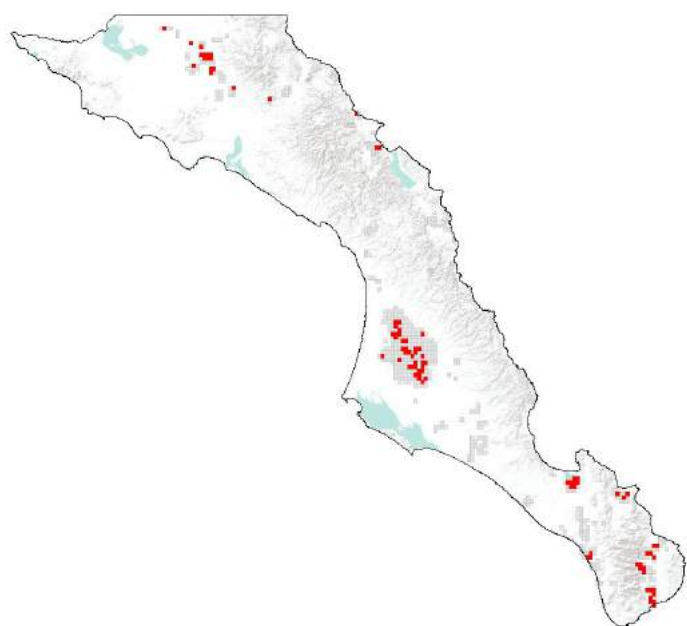

202 TRAMPAS

19 PUNTOS DE VIGILANCIA

5 PARCELAS CENTINELAS

ACTIVIDADES



ACTIVIDAD	PROGRAMADO AL MES	REALIZADO AL MES	% DE AVANCE
REVISIONES EN RUTAS DE TRAMPEO	1193	1193	100.00
REVISIONES EN RUTAS DE VIGILANCIA	59	59	100.00
REVISIONES EN PARCELAS CENTINELA	15	15	100.00
HECTAREAS EXPLORADAS	306.01	306.01	100.00
SITIOS EXPLORADOS	47	47	100.00

PRINCIPALES CULTIVOS PROTEGIDOS

MAÍZ

ALFALFA

GARBANZO

ESPÁRRAGO

NARANJA

PAPA



40,746.87 HA
SUPERFICIE CULTIVADA



\$5,106,989,262.00
VALOR DE LA PRODUCCIÓN

RESULTADO DE LA VIGILANCIA AL MES

0

MUESTRAS INGRESADAS

a Diagnostico Fitosanitario en el Centro Nacional de Referencia Fitosanitaria

DIAGNÓSTICO
NEGATIVO

A LA PRESENCIA DE PLAGAS
BAJO VIGILANCIA