

# PROGRAMA DE VIGILANCIA EPIDEMIOLÓGICA FITOSANITARIA

## Estado de Tamaulipas

Informe de Actividades correspondiente a febrero de 2019

**16**

### PLAGAS VIGILADAS CONFORME A LA NIMF 6

- Complejo de escarabajos ambrosiales
- Chinche marmolada (*Halyomorpha halys*)
- Gorgojo Khapra (*Trogoderma granarium*)
- Gusano de la mazorca (*Helicoverpa armigera*)
- Palomilla del nopal (*Cactoblastis cactorum*)
- Palomilla marrón de la manzana (*Epiphyas postvittana*)
- Palomilla oriental de la fruta (*Grapholita molesta*)
- Palomilla del tomate (*Tuta absoluta*)
- Roya negra del tallo del trigo (*Puccinia graminis f. sp. tritici raza Ug99*)
- Plagas reglamentadas de los cítricos
- Vigilancia pasiva

**24** MUNICIPIOS  
↳ **355**  
LOCALIDADES

**3,689**  
REGISTROS EN  
TIEMPO REAL

### COBERTURA CON ESTRATEGIAS DE VIGILANCIA

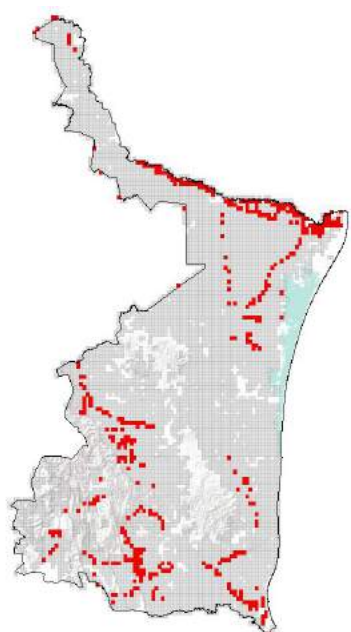

471 PUNTOS DE VIGILANCIA

601 TRAMPAS

17 PLANTAS CENTINELAS

40 PARCELAS CENTINELAS

### ACTIVIDADES



| ACTIVIDAD                         | PROGRAMADO AL MES | REALIZADO AL MES | % DE AVANCE |
|-----------------------------------|-------------------|------------------|-------------|
| REVISIONES EN RUTAS DE TRAMPEO    | 905               | 905              | 100         |
| REVISIONES EN RUTAS DE VIGILANCIA | 118               | 118              | 100         |
| REVISIONES EN PARCELAS CENTINELA  | 40                | 40               | 100         |
| REVISIONES EN PLANTAS CENTINELA   | 29                | 29               | 100         |
| HECTAREAS EXPLORADAS              | 127.89            | 127.89           | 100         |
| REVISIÓN DE SITIOS EXPLORADOS     | 191               | 191              | 100         |

Las actividades se vieron disminuidos debido a la falta de combustible.

### RESULTADO DE LA VIGILANCIA AL MES

**0**

#### MUESTRAS INGRESADAS

a Diagnostico Fitosanitario en el Centro Nacional de Referencia Fitosanitaria

### PRINCIPALES CULTIVOS PROTEGIDOS

|         |          |
|---------|----------|
| CHILE   | MAIZ     |
| ALGODON | CÍTRICOS |
| SORGO   | SOYA     |



**1,400,481 HA**  
SUPERFICIE CULTIVADA



**\$18,155,557,700.00**  
VALOR DE LA PRODUCCIÓN

### DIAGNÓSTICO NEGATIVO

A LA PRESENCIA DE PLAGAS  
BAJO VIGILANCIA