

Programa de Vigilancia Epidemiológica Fitosanitaria en el Estado de **Zacatecas** Informe de Estrategias Operativas SEPTIEMBRE 2018

PLAGAS VIGILADAS

- ✓ **Chinche marmolada** (*Halyomorpha halys*)
- ✓ **Gusano de la mazorca** (*Helicoverpa armigera*)
- ✓ **Gusano oriental de la hoja** (*Spodoptera litura*)
- ✓ **Plagas cuarentenarias de la vid**
- ✓ **Palomilla europea de la vid** (*Lobesia botrana*)
- ✓ **Palomilla marrón de la manzana** (*Epiphyas postvittana*)
- ✓ **Palomilla oriental de la fruta** (*Grapholita molesta*)
- ✓ **Palomilla del tomate** (*Tuta absoluta*)
- ✓ **Palomilla del nopal** (*Cactoblastis cactorum*)
- ✓ **Roya negra del tallo del trigo** (*Puccinia graminis* f. sp. *tritici* raza *Ug99*)
- ✓ **Tortricido anaranjado** (*Argyrotaenia franciscana*)
- ✓ **Vigilancia pasiva**

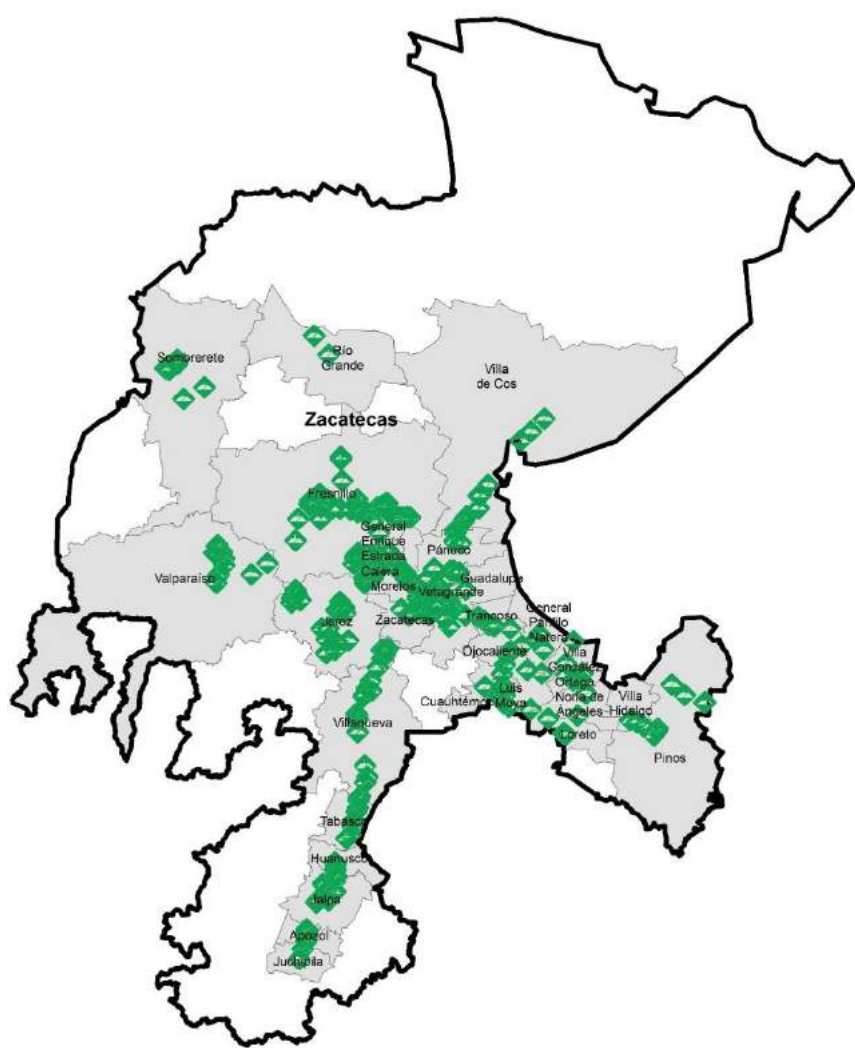

Estrategias Operativas / Condición fitosanitaria



Programación

Acción	Unidad de medida	Total
Ruta de trapeo (RT)	Revisiones	16,652
Área de exploración (AE)	Superficie (Ha)	3619
Exploración puntual (EP)	Superficie (Ha)	265
Parcela centinela (PC)	Revisiones	66

Resultado:

Negativo a la presencia de plagas bajo vigilancia

Estado	Acciones operativas programadas al mes				Acciones operativas realizadas al mes			
	RT	PC	EP	AE	RT	PC	EP	AE
Zacatecas	10,061	33	145	1,668	10,943	33	151	1,739

Porcentaje de cobertura de sitios de riesgo con acciones VEF

Número de sitios de riesgo con acciones VEF en septiembre: **358**

Número de sitios de riesgo que requieren acciones de VEF: **945**

Unidades de producción agrícola en el Estado: **350,069**

% de cobertura =

37.88

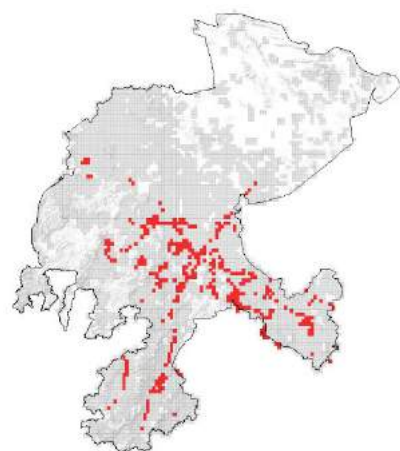

Porcentaje de avance con respecto a lo programado al mes

