

## Programa de Vigilancia Epidemiológica Fitosanitaria en el Estado de Oaxaca Informe de Estrategias Operativas Al mes de SEPTIEMBRE 2018

### PLAGAS VIGILADAS

- ✓ Complejo de escarabajos ambrosiales
- ✓ Fusariosis de la piña (*Fusarium guttiforme*)
- ✓ Gorgojo Khapra (*Trogoderma granarium*)
- ✓ Gusano de la mazorca (*Helicoverpa armigera*)
- ✓ Gusano oriental de la hoja (*Spodoptera litura*)
- ✓ Palomilla del tomate (*Tuta absoluta*)
- ✓ Palomilla gitana (*Lymantria dispar*)
- ✓ Plagas reglamentadas de los cítricos
- ✓ Plagas cuarentenarias de las palmas
- ✓ Plagas reglamentadas del plátano
- ✓ Vigilancia pasiva

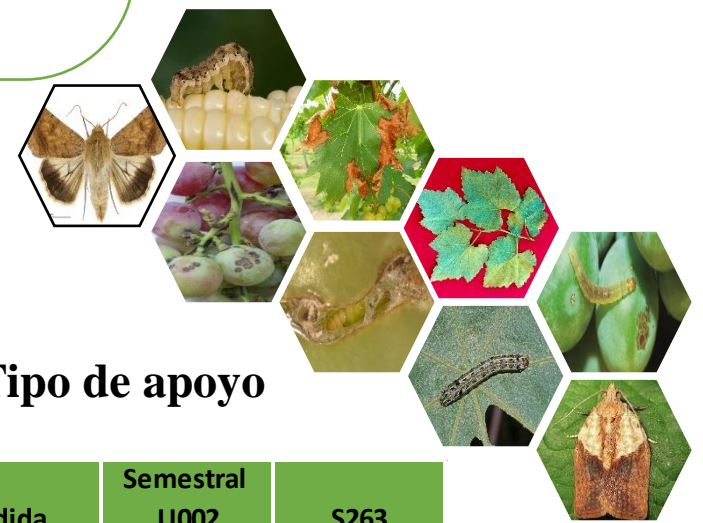
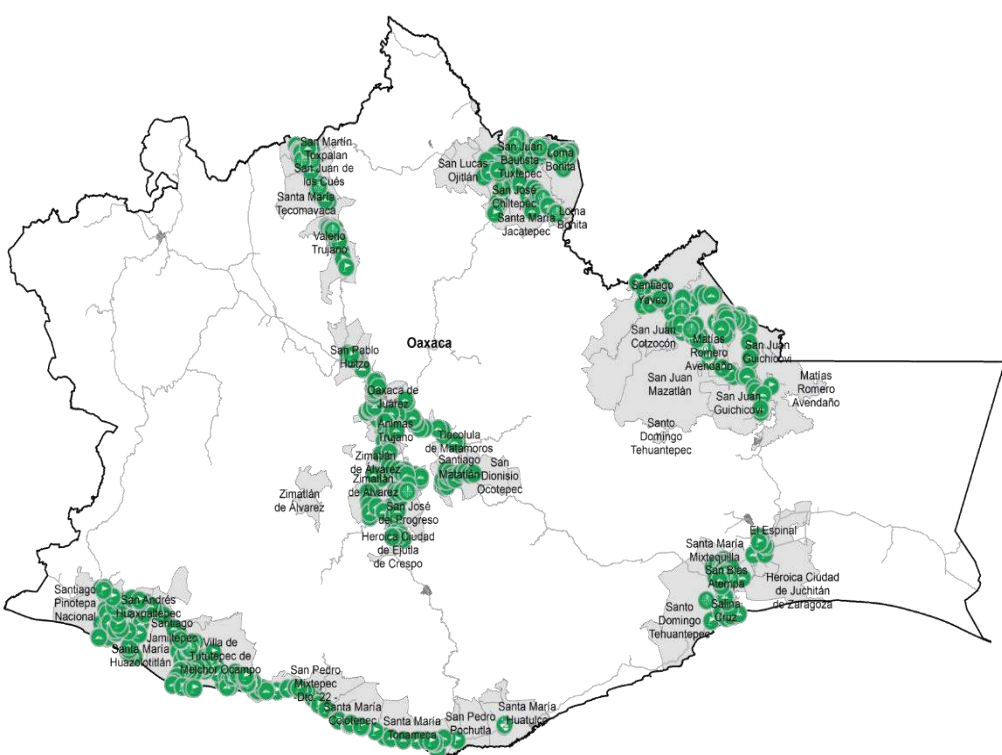

### Programación /Tipo de apoyo

| Acción                   | Unidad de medida  | Semestral U002 | S263  |
|--------------------------|-------------------|----------------|-------|
| Ruta de trapeo (RT)      | Revisiones        | 11,739         | 8,056 |
| Ruta de Vigilancia (RV)  | Revisiones        | 4,234          | 3,061 |
| Parcela centinela (PC)   | Revisiones        | 948            | 680   |
| Planta centinela (PLC)   | Revisiones        | 117            | 80    |
| Exploración puntual (EP) | Sitios explorados | 504            | 290   |
| Área de exploración (AE) | Superficie        | 9,858          | 6,540 |

### Resultado:

Negativo a la presencia de plagas bajo vigilancia

| Estado | Programa | Acciones Operativas programadas al mes |       |     |     |     |      | Acciones Operativas realizadas al mes |       |     |     |     |         |
|--------|----------|--|-------|-----|-----|-----|------|---------------------------------------|-------|-----|-----|-----|---------|
|        |          | RT                                     | RV    | PC  | PLC | EP  | AE   | RT                                    | RV    | PC  | PLC | EP  | AE      |
| Oaxaca | U002     | 11739                                  | 4,234 | 948 | 117 | 504 | 9858 | 11,739                                | 4,234 | 948 | 117 | 504 | 9858    |
|        | S263     | 3488                                   | 1,368 | 270 | 36  | 145 | 2580 | 3,156                                 | 1,178 | 268 | 32  | 131 | 2627.25 |

### Porcentaje de cobertura de sitios de riesgo con acciones VEF

- Número de sitios de riesgo con acciones VEF en Septiembre: 455
- Número de sitios de riesgo que requieren acciones de VEF: 5,260
- Unidades de producción agrícola en el Estado: 16,130.35

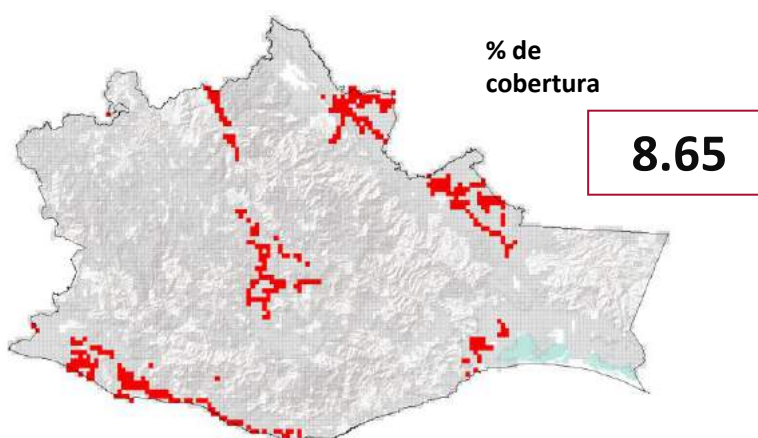

### Porcentaje de avance con respecto a lo programado al mes

