

## Programa de Vigilancia Epidemiológica Fitosanitaria en el Estado de **Nuevo León** Informe de Estrategias Operativas SEPTIEMBRE 2018

### PLAGAS VIGILADAS

- ✓ **Gusano de la mazorca** (*Helicoverpa armigera*)
- ✓ **Gusano oriental de la hoja** (*Spodoptera litura*)
- ✓ **Quemadura de la hoja** (*Xylella fastidiosa* subs. *multiplex*)
- ✓ **Roya negra del tallo del trigo** (*Puccinia graminis* f. sp. *tritici*) raza Ug99
- ✓ **Palomilla gitana** (*Lymantria dispar*)
- ✓ **Palomilla del nopal** (*Cactoblastis cactorum*)
- ✓ **Palomilla marrón de la manzana** (*Epiphyas postvittana*)
- ✓ **Palomilla oriental de la fruta** (*Grapholita molesta*)
- ✓ **Palomilla del tomate** (*Tuta absoluta*)
- ✓ **Chinche marmolada** (*Halyomorpha halys*)
- ✓ **Complejo de escarabajos ambrosiales**
- ✓ **Plagas reglamentadas de los cítricos**

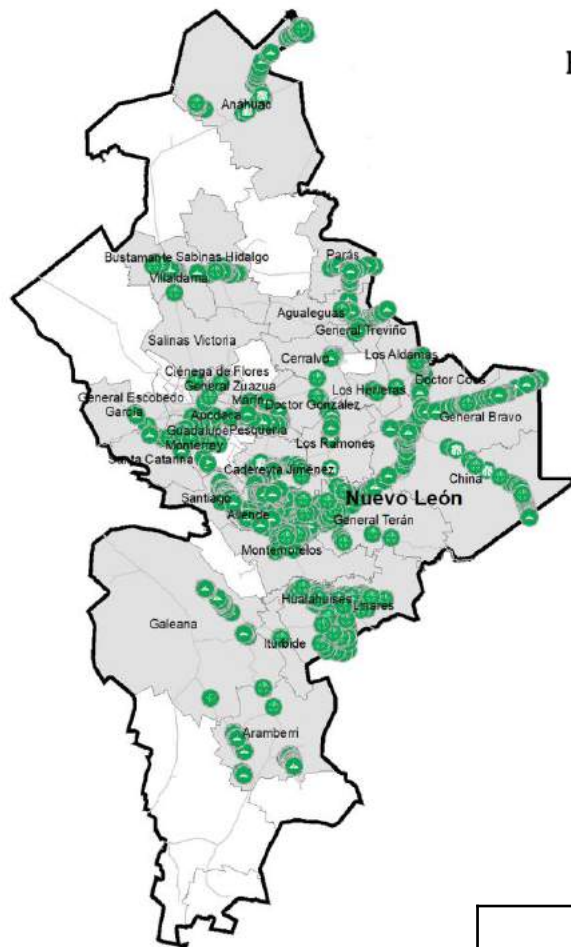

Estrategias Operativas / Condición fitosanitaria



### Programación semestral/Tipo de apoyo

Acción	Unidad de medida	Meta a septiembre
Ruta de trapeo (RT)	Revisiones	22,101
Ruta de Vigilancia (RV)	Revisiones	2,180
Parcela centinela (PC)	Revisiones	421
Exploración puntual (EP)	Sitios explorados	2,493
Área de exploración (AE)	Superficie (Ha)	5,735

### Resultado:

Negativo a la presencia de plagas bajo vigilancia

Estado	Acciones operativas programadas al mes					Acciones operativas realizadas al mes				
	RT	RV	PC	EP	AE	RT	RV	PC	EP	AE
<b>Nuevo León</b>	22,101	2,180	421	2,493	5,735	22,317	2,247	445	2,504	5,573.96

### Porcentaje de cobertura de sitios de riesgo con acciones VEF

Número de sitios de riesgo con acciones VEF en Septiembre: **528**

Número de sitios de riesgo que requieren acciones de VEF: **4,772**

Unidades de producción agrícola en el Estado: **585**

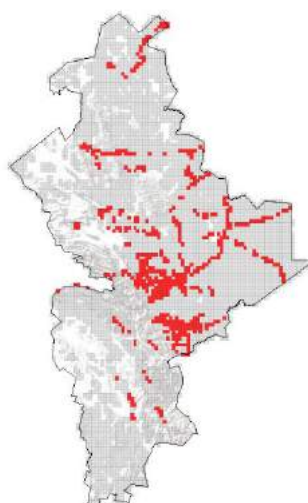

% de cobertura = **11.06**

### Porcentaje de avance respecto a lo programado al mes

