

Programa de Vigilancia Epidemiológica Fitosanitaria en el Estado de Guerrero Informe de Estrategias Operativas A SEPTIEMBRE 2018

PLAGAS VIGILADAS

- ✓ Gusano de la mazorca (*Helicoverpa armigera*)
- ✓ Gusano oriental de la hoja (*Spodoptera litura*)
- ✓ Complejo de escarabajos ambrosiales
- ✓ Plagas cuarentenarias de la palma
- ✓ Plagas reglamentadas del plátano
- ✓ Plagas reglamentadas de los cítricos
- ✓ Quemadura de la hoja (*Xylella fastidiosa*)
- ✓ Gorgojo khapra (*Trogoderma granarium*)
- ✓ Palomilla del tomate (*Tuta absoluta*)
- ✓ Chinche marmolada (*Halyomorpha halys*)
- ✓ Vigilancia pasiva

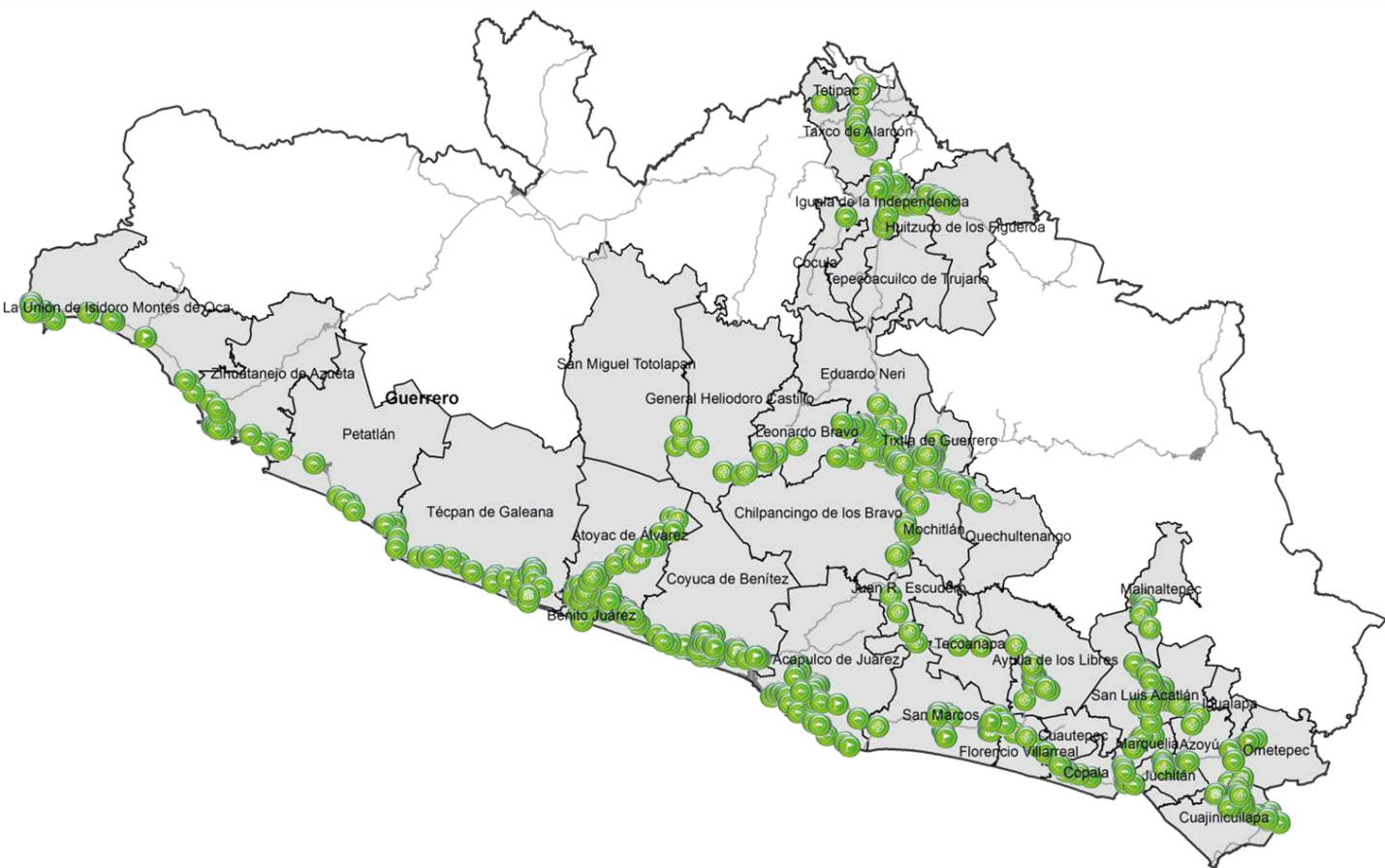

| Acción | Unidad de medida | Semestral U002 | Anual S263 |
|--------------------------|-------------------|----------------|------------|
| Ruta de trampeo (RT) | Revisiones | 4,881 | 6,379 |
| Ruta de Vigilancia (RV) | Revisiones | 1,630 | 1,737 |
| Parcela centinela (PC) | Revisiones | 300 | 340 |
| Planta centinela (PLC) | Revisiones | 41 | 45 |
| Exploración puntual (EP) | Sitios explorados | 576 | 730 |
| Área de exploración (AE) | Superficie | 1,283.53 | 1,361 |

Resultado:

Negativo a la presencia de plagas bajo vigilancia

| Estado | Programa | Acciones operativas programadas al mes | | | | | | Acciones operativas realizadas al mes | | | | | |
|----------|----------|--|-------|-----|-----|-----|----------|---------------------------------------|-------|-----|-----|-----|----------|
| | | RT | RV | PC | PLC | EP | AE | RT | RV | PC | PLC | EP | AE |
| Guerrero | U002 | 4,881 | 1,630 | 300 | 41 | 576 | 1,283.53 | 4,881 | 1,630 | 300 | 41 | 576 | 1,283.53 |
| Guerrero | S263 | 3,899 | 1,107 | 172 | 25 | 448 | 729.00 | 3,606 | 1,003 | 157 | 22 | 441 | 472.09 |

Porcentaje de cobertura de sitios de riesgo con acciones VEF

- Número de sitios de riesgo con acciones VEF en Setiembre: **254**
- Número de sitios de riesgo que requieren acciones de VEF: **3,903**
- Unidades de producción agrícola en el Estado: **913**

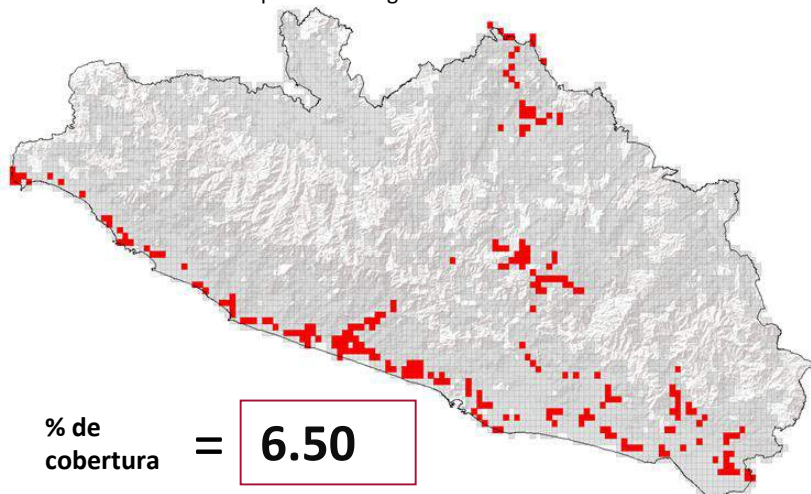

Porcentaje de avance con respecto a lo programado al mes

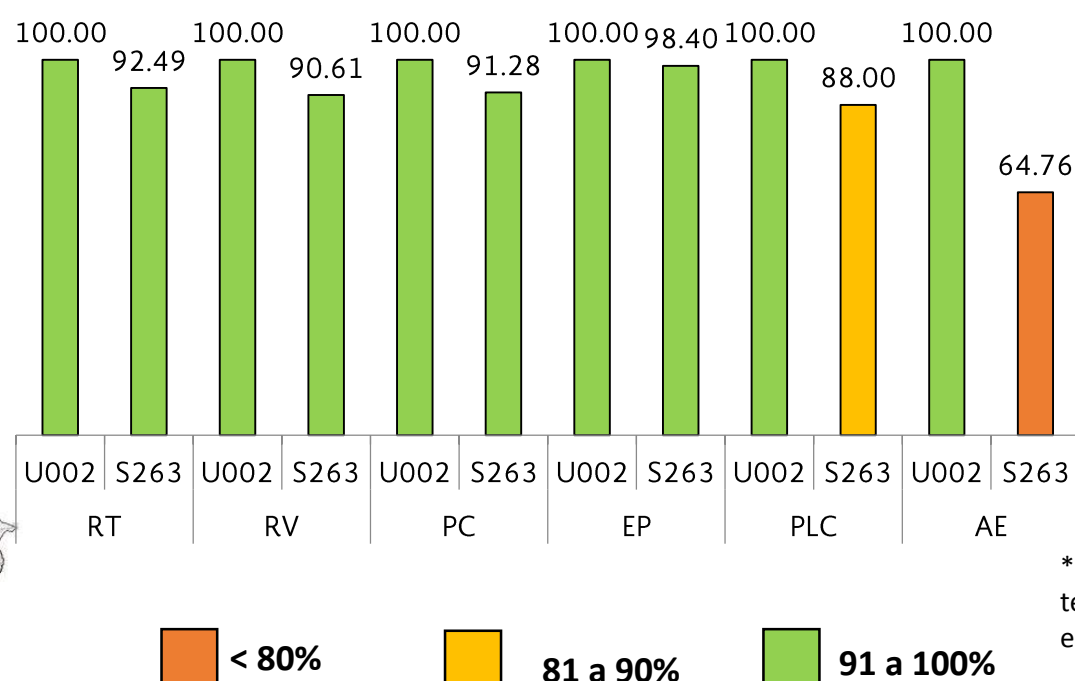

*La actividad de exploración se excedió por que dos técnicos se dedicaron exclusivamente a la exploración en los primeros dos meses.