

## Programa de Vigilancia Epidemiológica Fitosanitaria en el Estado de Coahuila Informe de Estrategias Operativas SEPTIEMBRE 2018

### PLAGAS VIGILADAS

- ✓ **Gusano de la mazorca** (*Helicoverpa armigera*)
- ✓ **Palomilla europea de la vid** (*Lobesia botrana*)
- ✓ **Palomilla marrón de la manzana** (*Epiphyas postvittana*)
- ✓ **Carbón parcial del trigo** (*Tilletia indica*)
- ✓ **Roya negra del tallo del trigo** (*Puccinia graminis* f. sp. *tritici*) raza Ug99)
- ✓ **Palomilla del tomate** (*Tuta absoluta*)
- ✓ **Palomilla del nopal** (*Cactoblastis cactorum*)
- ✓ **Palomilla oriental de la fruta** (*Grapholita molesta*)
- ✓ **Tortricido anaranjado** (*Argyrotaenia franciscana*)
- ✓ **Palomilla gitana** (*Lymantria dispar*)
- ✓ **Complejo de escarabajos ambrosílaes**
- ✓ **Gusano oriental de la hoja** (*Spodoptera litura*)
- ✓ **Plagas cuarentenadas de la vid**
- ✓ **Vigilancia pasiva**

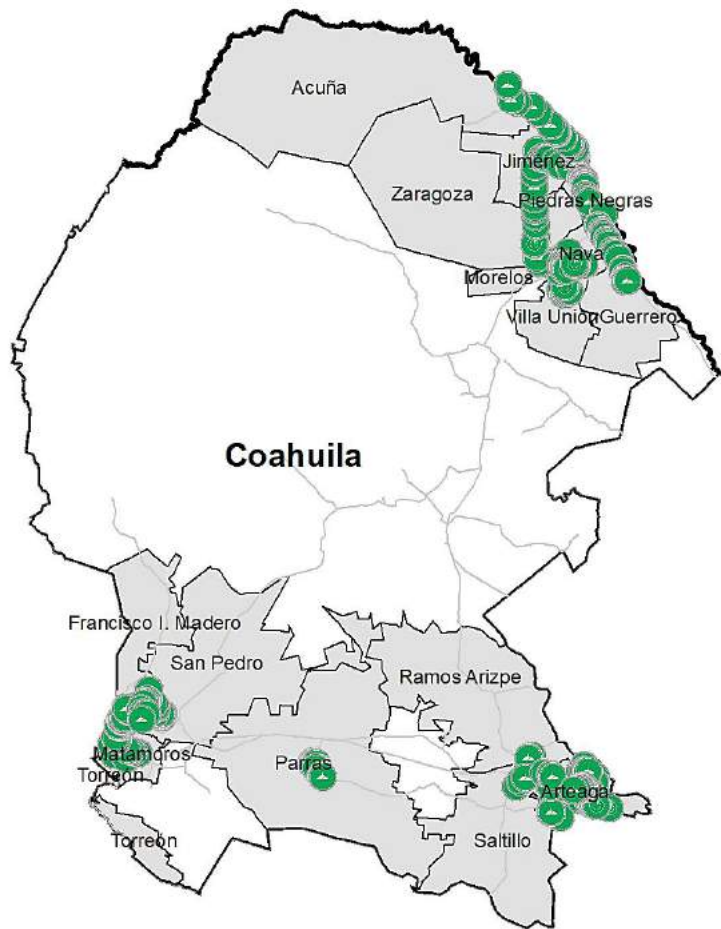

### Programación /Tipo de apoyo

Acción	Unidad de medida	Meta
Ruta de trapeo (RT)	Revisiones	13,108
Parcela centinela (PC)	Revisiones	72
Exploración puntual (EP)	Sitios explorados	982
Área de exploración (AE)	Superficie	2,510

### Resultado:

Negativo a la presencia de plagas bajo vigilancia

Estado	Acciones operativas programadas al mes				Acciones operativas realizadas al mes			
	RT	PC	EP	AE	RT	PC	EP	AE
Coahuila	13,108	72	982	2,510	13,003	72	1,007	1,324.32

### Porcentaje de cobertura de sitios de riesgo con acciones VEF

Número de sitios de riesgo con acciones VEF en Septiembre: **157**

Número de sitios de riesgo que requieren acciones de VEF: **3,497**

Unidades de producción agrícola en el Estado: **350**

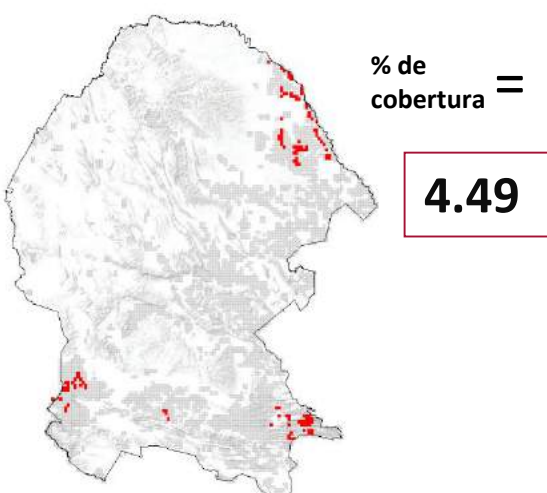

### Porcentaje de avance respecto a lo programado al mes

